



Coordinamento Generale Statistico attuariale

Cassa Integrazione Guadagni e Disoccupazione

**Ore autorizzate per trattamenti di integrazione salariale,
domande e beneficiari di disoccupazione e mobilità**

REPORT MENSILE AGOSTO 2017

In data 2 Giugno 2017 è stata effettuata la rilettura degli archivi, pertanto i dati pubblicati prima di tale data potrebbero aver subito variazioni

APPENDICE:

Aggiornamento del tasso di utilizzo del numero delle ore CIG autorizzate ("tiraggio")

Ore autorizzate per trattamenti di integrazione salariale, domande e beneficiari di disoccupazione e mobilità

INDICE

Sintesi

Ore autorizzate per trattamenti di integrazione salariale

Cenni normativi

| | |
|---|---|
| Tav. 1 (Graf. Tav. 1) | Serie storica annuale del numero di ore per tipologia d'intervento - Periodo dal 1980 al 2016 |
| Tav. 2 (Graf.A e Graf.B Tav. 2) | Serie storica mensile da agosto 2016 delle ore per tipologia d'intervento (valori assoluti e variazioni %) |
| Tav. 3 (Graf.A e Graf.B Tav. 3) | Serie storica mensile da agosto 2016 delle ore TOTALI per area geografica (valori assoluti e variazioni %) |
| Tav. 4 (Graf.A e Graf.B Tav. 4) | Serie storica mensile da agosto 2016 delle ore di CIG Ordinaria (CIGO) per area geografica (valori assoluti e variazioni %) |
| Tav. 5 (Graf.A e Graf.B Tav. 5) | Serie storica mensile da agosto 2016 delle ore di CIG Straordinaria (CIGS) per area geografica (valori assoluti e variazioni %) |
| Tav. 5 bis (Graf.A e Graf.B Tav. 5 bis) | Serie storica mensile da agosto 2016 delle ore di CIGS per solidarietà per area geografica (valori assoluti e variazioni %) |
| Tav. 6 (Graf. Tav. 6) | Serie storica mensile da agosto 2016 delle ore di CIG in Deroga (CIGD) per area geografica (valori assoluti e variazioni %) |
| Tav. 7 (Graf. Tav. 7) | Numero ore per tipologia d'intervento e qualifica del lavoratore nel mese in esame e nello stesso mese dell'anno precedente (compresi i valori cumulati da agosto) |
| Tav. 8 (Graf. Tav. 8) | Numero ore per tipologia d'intervento e ramo di attività nel mese in esame e nello stesso mese dell'anno precedente |
| Tav. 9 (Graf. Tav. 9) | Numero ore TOTALI per regione e area geografica nel mese in esame e nello stesso mese dell'anno precedente (compresi i valori cumulati a agosto) |
| Tav. 10 | Numero ore di CIG Ordinaria (CIGO) per regione e area geografica nel mese in esame e nello stesso mese dell'anno precedente (compresi i valori cumulati a agosto) |
| Tav. 11 | Numero ore di CIG Straordinaria (CIGS) per regione e area geografica nel mese in esame e nello stesso mese dell'anno precedente (compresi i valori cumulati a agosto) |
| Tav. 11 bis | Numero ore di CIGS per solidarietà per regione e area geografica nel mese in esame e nello stesso mese dell'anno precedente (compresi i valori cumulati a agosto) |
| Tav. 12 | Numero ore di CIG in Deroga (CIGD) per regione e area geografica nel mese in esame e nello stesso mese dell'anno precedente (compresi i valori cumulati a agosto) |

Prestazioni di disoccupazione e mobilità

Cenni normativi

| | |
|---------|--|
| Tav. 13 | Serie storica mensile delle domande presentate di disoccupazione, NASpl, ASpl, mini ASpl e mobilità |
| Tav. 14 | Serie storica mensile delle domande presentate di disoccupazione non agricola con requisiti ordinari e speciale edile, ASpl, mini ASpl, NASpl e mobilità |
| Tav. 15 | Distribuzione regionale delle domande di prestazione ASpl, NASpl, MINI ASpl |
| Tav. 16 | Serie storica mensile dei beneficiari di disoccupazione non agricola con requisiti ordinari e speciale edile, ASpl, mini ASpl, NASpl e mobilità e beneficiari complessivi annuali di disoccupazione agricola |

APPENDICE

Appendice

Tiraggio degli anni 2015, 2016 e 2017 (Gennaio-Giugno) - Confronti per tipologia d'intervento
Tiraggio del periodo Gennaio-Giugno degli anni 2015 2016 2017 - Confronti omogenei per tipologia d'intervento
Tiraggio per regione degli anni 2015, 2016 e 2017 (Gennaio-Giugno) - Confronti per tipologia d'intervento

Ore autorizzate per trattamenti di integrazione salariale

Nel mese di agosto 2017 il numero di ore di cassa integrazione complessivamente autorizzate è stato pari a 19,6 milioni, in diminuzione del 36,6% rispetto allo stesso mese del 2016 (30,9 milioni).

INTERVENTI ORDINARI (CIGO) - Le ore di cassa integrazione ordinaria autorizzate ad agosto 2017 sono state 6,2 milioni. Un anno prima, nel mese di agosto 2016, erano state 7,7 milioni: di conseguenza, la variazione tendenziale è pari al -19,4%. In particolare, la variazione tendenziale è stata pari a -12,4% nel settore Industria e -35,3% nel settore Edilizia. La variazione congiunturale registra nel mese di agosto 2017 rispetto al mese precedente un decremento pari al 6,6%.

INTERVENTI STRAORDINARI (CIGS) - Il numero di ore di cassa integrazione straordinaria autorizzate ad agosto 2017 è stato pari a 11,7 milioni, di cui 5,4 milioni per solidarietà, registrando una diminuzione pari al 37,2% rispetto allo stesso mese dell'anno precedente, che registrava 18,6 milioni di ore autorizzate. Nel mese di agosto 2017 rispetto al mese precedente si registra una variazione congiunturale pari al -54,5%.

INTERVENTI IN DEROGA (CIGD) - Gli interventi in deroga sono stati pari a 1,7 milioni di ore autorizzate ad agosto 2017 registrando un decremento del 63,0% se raffrontati con agosto 2016, mese nel quale erano state autorizzate 4,6 milioni di ore. La variazione congiunturale registra nel mese di agosto 2017 rispetto al mese precedente un decremento pari al 35,5%.

I dati relativi alla fruizione delle integrazioni salariali degli ultimi anni non sono agevolmente confrontabili in quanto risentono delle modifiche sostanziali e procedurali introdotte dalla riforma globale di tale istituto.

Il d. lgs. 148/2015 ha introdotto importanti novità in materia di integrazioni salariali sia per le aziende che per i lavoratori.

Per quanto riguarda le aziende:

- Introduzione di un nuovo concetto di unità produttiva;
- Modifica circa la durata delle prestazioni: la durata massima complessiva dei trattamenti Ordinari e Straordinari non può superare i 24 mesi nel quinquennio mobile. Nel caso del settore edile la durata massima è di 30 mesi. Le ore di CIGO autorizzate non possono eccedere il limite di un terzo delle ore ordinarie lavorabili nel biennio mobile, con riferimento a tutti i lavoratori dell'unità produttiva mediamente occupati nel semestre precedente la domanda.

Per quanto riguarda i lavoratori:

- Nella platea dei beneficiari vengono inclusi anche gli apprendisti assunti con contratto di apprendistato professionalizzante.
- Introduzione del requisito soggettivo dell'anzianità di effettivo lavoro, cioè, alla data di presentazione della domanda, il lavoratore deve aver maturato un'anzianità di almeno 90 giorni presso l'unità produttiva per la quale è richiesto il trattamento.

Inoltre a partire dal 1° gennaio 2016 vengono abolite le commissioni provinciali per l'autorizzazione delle ore di CIGO; l'autorizzazione dei trattamenti ordinari viene disposta direttamente dalla Sede INPS territorialmente competente. Per quanto riguarda la CIGS a partire dal 1° gennaio 2016 viene esclusa come causale di autorizzazione la cessazione dell'attività produttiva dell'azienda o di un ramo di essa.

Disoccupazione, NASpl, ASpl, miniASpl e mobilità

Il primo maggio 2015 è entrata in vigore la "Nuova prestazione di Assicurazione Sociale per l'Impiego" (NASpl), che sostituisce le indennità di disoccupazione ASpl e mini ASpl. Pertanto le domande di prestazione che si riferiscono ad eventi di disoccupazione involontaria verificatisi entro il 30 aprile 2015 continuano ad essere classificate come ASpl o mini ASpl, mentre le domande che si riferiscono ad eventi di disoccupazione involontaria verificatisi a partire dal 1^o maggio 2015, sono classificate come NASpl.

Nel mese di luglio 2017 sono state presentate 13 domande di ASpl, 3 domande di mini ASpl e 251.074 domande di NASpl. Nello stesso mese sono state inoltrate 344 domande di disoccupazione e 81 domande di mobilità, per un totale di 251.515 domande, il +6,0% rispetto al mese di luglio 2016 (237.298 domande).

Si ricorda che le prestazioni per la disoccupazione involontaria ASpl e mini ASpl sono in vigore dal 1^o gennaio 2013. Pertanto le domande che si riferiscono ad eventi di disoccupazione involontaria verificatisi entro il 31 dicembre 2012 continuano ad essere classificate nell'ambito della disoccupazione ordinaria, mentre le domande che si riferiscono ad eventi verificatisi a partire dal 1^o gennaio 2013 e fino al 30 aprile 2015, sono classificate come ASpl e mini ASpl.

Ore autorizzate per trattamenti di integrazione salariale

Cenni normativi

La **Cassa Integrazione Guadagni** è una prestazione finalizzata a sostituire o integrare la retribuzione ed è destinata ai lavoratori sospesi dal lavoro o che operano con orario ridotto a causa di difficoltà produttive dell'azienda. Possono usufruire dell'integrazione salariale gli operai, gli impiegati e i quadri mentre sono esclusi i dirigenti gli apprendisti e i lavoratori a domicilio.

La **CIGO** (Cassa Integrazione Guadagni Ordinaria) è rivolta alle aziende industriali non edili e alle aziende industriali ed artigiane dell'edilizia e del settore lapideo che sospendono o riducono l'attività aziendale a causa di eventi temporanei e transitori quali ad es. la mancanza di commesse, le avversità atmosferiche. Può essere concessa per 13 settimane, più eventuali proroghe fino a 12 mesi; in determinate aree territoriali il limite è elevato a 24 mesi.

L'intervento di **CIGS** (Cassa Integrazione Guadagni Straordinaria) può essere richiesto per ristrutturazione, riorganizzazione e riconversione aziendale, per crisi aziendale di particolare rilevanza sociale e in caso di procedure concorsuali, quali fallimento, liquidazione coatta amministrativa, ecc. La CIGS è destinata ad aziende con, in media, più di 15 dipendenti nel semestre precedente la richiesta di intervento; le aziende sono quelle dei settori industriali ed edili, dell'artigianato dell'indotto (cioè con un solo committente destinatario di CIGS), dei servizi di mensa e ristorazione dell'indotto, delle cooperative agricole; ed inoltre ad imprese commerciali con più di 200 dipendenti (in regime transitorio anche con numero di dipendenti da 51 a 200), ad imprese editrici di giornali per i quali si prescinde dal limite dei 15 dipendenti, imprese di spedizioni e trasporto del terziario e ad agenzie di viaggi e turismo, ciascuna con più di 50 dipendenti.

Sono definiti "in deroga" i trattamenti di integrazione salariale (**CIGD**), destinati ai lavoratori (compresi apprendisti, interinali e lavoratori a domicilio) di imprese escluse dalla Cassa Integrazione Guadagni ordinaria e straordinaria. La CIG in deroga alla vigente normativa è concessa nei casi in cui alcuni settori (tessile, abbigliamento, calzaturiero, orafo, ecc) versino in grave crisi occupazionale. Essa può durare al massimo 12 mesi e il suo ammontare può arrivare fino all'80% della retribuzione. Lo strumento della cassa integrazione guadagni in deroga permette quindi, senza modificare la normativa che regola la CIG, di concedere i trattamenti di integrazione salariale anche a tipologie di aziende e lavoratori che ne sono esclusi.

Il d. lgs. 148/2015 ha introdotto importanti novità in materia di integrazioni salariali. Di seguito le più importanti: La durata massima complessiva dei trattamenti Ordinari e Straordinari non può superare i 24 mesi nel quinquennio mobile. Nel caso del settore edile la durata massima è di 30 mesi. Nella platea dei beneficiari vengono inclusi anche gli apprendisti assunti con contratto di apprendistato professionalizzante. A partire dal 1° gennaio 2016 vengono abolite le commissioni provinciali per l'autorizzazione delle ore di CIGO; l'autorizzazione dei trattamenti ordinari viene disposta direttamente dalla Sede INPS territorialmente competente. Per quanto riguarda la CIGS a partire dal 1° gennaio 2016 viene esclusa come causale di autorizzazione la cessazione dell'attività produttiva dell'azienda o di un ramo di essa.

ORE AUTORIZZATE PER TRATTAMENTI DI INTEGRAZIONE SALARIALE

1 - Serie storica annuale del numero di ore per tipologia d'intervento - Periodo dal 1980 al 2017 (Gennaio - Agosto)

| ANNI | CIG Ordinaria | | | CIG Straordinaria (*) | COMPLESSO | |
|------------------------|---------------|------------|-------------|-----------------------|----------------------|--------------|
| | Industria | Edilizia | Totale CIGO | | | Variazione % |
| 1980 | 109.338.181 | 61.946.012 | 171.284.193 | 135.852.891 | 307.137.084 | |
| 1981 | 189.014.432 | 76.170.947 | 265.185.379 | 312.559.489 | 577.744.868 | 88% |
| 1982 | 193.205.105 | 56.980.817 | 250.185.922 | 370.105.563 | 620.291.485 | 7% |
| 1983 | 229.250.408 | 55.701.479 | 284.951.887 | 461.565.957 | 746.517.844 | 20% |
| 1984 | 198.280.247 | 70.103.980 | 268.384.227 | 548.113.068 | 816.497.295 | 9% |
| 1985 | 121.707.904 | 82.816.095 | 204.523.999 | 512.106.735 | 716.630.734 | -12% |
| 1986 | 101.667.328 | 61.805.961 | 163.473.289 | 483.882.943 | 647.356.232 | -10% |
| 1987 | 88.782.891 | 56.970.472 | 145.753.363 | 388.093.679 | 533.847.042 | -18% |
| 1988 | 62.575.786 | 39.966.393 | 102.542.179 | 317.575.990 | 420.118.169 | -21% |
| 1989 | 50.965.548 | 35.182.530 | 86.148.078 | 258.810.675 | 344.958.753 | -18% |
| 1990 | 76.926.600 | 34.549.738 | 111.476.338 | 222.217.400 | 333.693.738 | -3% |
| 1991 | 143.644.804 | 51.694.576 | 195.339.380 | 217.536.402 | 412.875.782 | 24% |
| 1992 | 182.983.716 | 46.147.031 | 229.130.747 | 232.212.731 | 461.343.478 | 12% |
| 1993 | 240.301.503 | 52.219.231 | 292.520.734 | 256.875.663 | 549.396.397 | 19% |
| 1994 | 119.652.052 | 48.899.762 | 168.551.814 | 253.767.063 | 422.318.877 | -23% |
| 1995 | 57.899.359 | 34.801.708 | 92.701.067 | 207.165.338 | 299.866.405 | -29% |
| 1996 | 81.764.959 | 38.129.179 | 119.894.138 | 128.191.620 | 248.085.758 | -17% |
| 1997 | 68.233.484 | 34.902.186 | 103.135.670 | 109.406.901 | 212.542.571 | -14% |
| 1998 | 60.781.111 | 31.171.581 | 91.952.692 | 80.461.378 | 172.414.070 | -19% |
| 1999 | 81.206.560 | 30.129.699 | 111.336.259 | 55.797.416 | 167.133.675 | -3% |
| 2000 | 44.971.736 | 28.471.422 | 73.443.158 | 73.732.088 | 147.175.246 | -12% |
| 2001 | 60.211.285 | 31.294.175 | 91.505.460 | 60.747.556 | 152.253.016 | 3% |
| 2002 | 84.656.408 | 29.611.493 | 114.267.901 | 62.877.102 | 177.145.003 | 16% |
| 2003 | 87.106.964 | 32.926.221 | 120.033.185 | 107.125.070 | 227.158.255 | 28% |
| 2004 | 95.215.647 | 36.060.570 | 131.276.217 | 96.316.368 | 227.592.585 | 0% |
| 2005 | 101.589.686 | 40.891.436 | 142.481.122 | 104.524.746 | 247.005.868 | 9% |
| 2006 | 55.776.618 | 40.832.291 | 96.608.909 | 136.039.509 | 232.648.418 | -6% |
| 2007 | 40.102.397 | 30.551.172 | 70.653.569 | 113.699.717 | 184.353.286 | -21% |
| 2008 | 78.740.758 | 34.344.512 | 113.085.270 | 115.262.321 | 228.347.591 | 24% |
| 2009 | 512.126.827 | 64.586.239 | 576.713.066 | 339.684.442 | 916.397.508 | 301% |
| 2010 | 275.488.424 | 66.347.148 | 341.835.572 | 857.053.864 | 1.198.889.436 | 31% |
| 2011 | 169.551.129 | 60.223.812 | 229.774.941 | 745.656.303 | 975.431.244 | -19% |
| 2012 | 269.104.193 | 70.909.106 | 340.013.299 | 774.558.755 | 1.114.572.054 | 14% |
| 2013 | 276.554.281 | 80.130.057 | 356.684.338 | 744.918.912 | 1.101.603.250 | -1% |
| 2014 | 185.955.309 | 67.603.015 | 253.558.324 | 765.226.173 | 1.018.784.497 | -8% |
| 2015 | 135.836.263 | 47.943.312 | 183.779.575 | 499.015.569 | 682.795.144 | -33% |
| 2016 | 106.444.649 | 31.127.568 | 137.572.217 | 441.673.345 | 579.245.562 | -15% |
| 2017(Gennaio - Agosto) | 50.260.670 | 19.776.774 | 70.037.444 | 175.944.096 | 245.981.540 | |

(*) Comprensiva della CIGS in deroga

ORE AUTORIZZATE PER TRATTAMENTI DI INTEGRAZIONE SALARIALE

Serie storica del numero di ore per tipologia d'intervento - Periodo dal 1980 al 2016

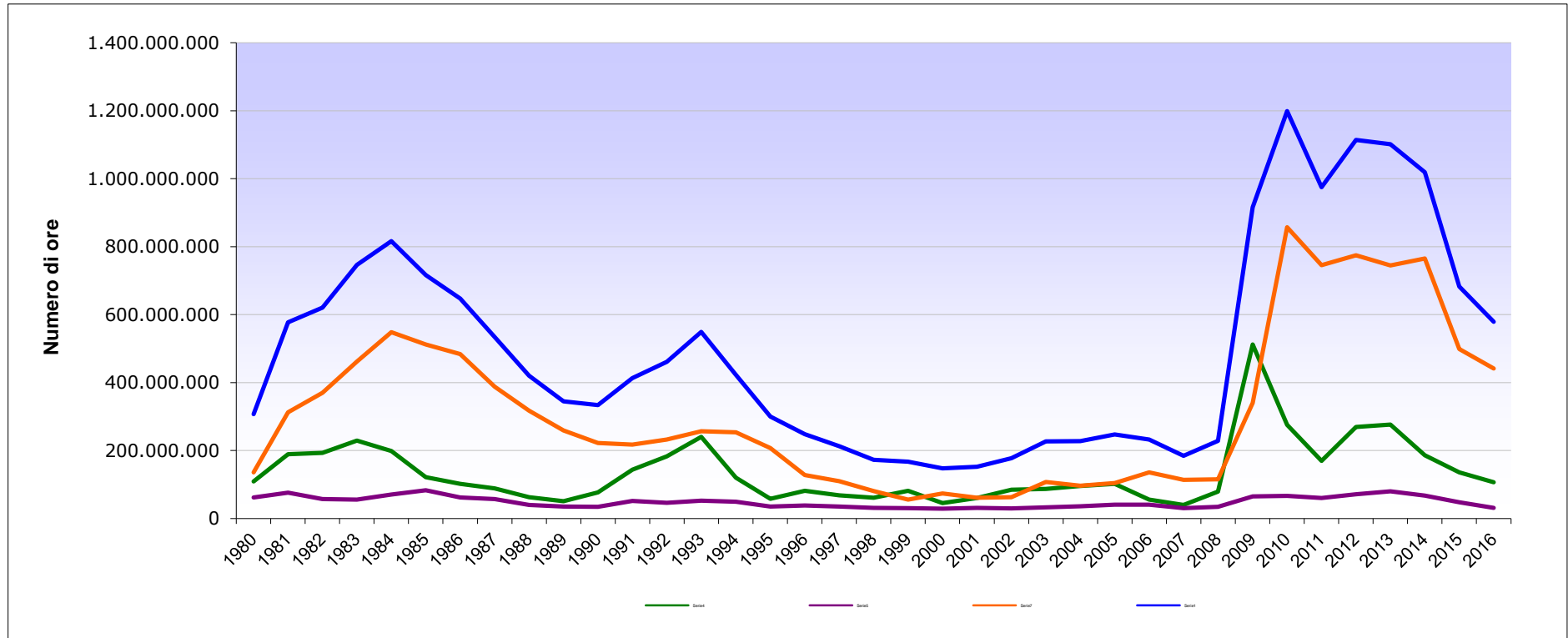

INPS - Coordinamento Generale Statistico Attuariale

ORE AUTORIZZATE PER TRATTAMENTI DI INTEGRAZIONE SALARIALE

2 - Serie storica mensile delle ore per tipologia d'intervento nei mesi sottoindicati

| TIPO DI INTERVENTO | ore autorizzate (valori assoluti) | | | | | | | | | | | | |
|---------------------------|-----------------------------------|-------------------|-------------------|-------------------|-------------------|-------------------|-------------------|-------------------|-------------------|-------------------|-------------------|-------------------|-------------------|
| | agosto 16 | settembre 16 | ottobre 16 | novembre 16 | dicembre 16 | gennaio 17 | febbraio 17 | marzo 17 | aprile 17 | maggio 17 | giugno 17 | luglio 17 | agosto 17 |
| CIG Ordinaria | 7.737.697 | 9.353.879 | 8.994.974 | 10.378.789 | 10.453.522 | 7.939.245 | 10.157.983 | 10.596.868 | 7.437.508 | 10.786.951 | 10.197.543 | 6.682.047 | 6.239.299 |
| CIG Straordinaria | 18.570.221 | 25.777.923 | 31.023.828 | 24.462.009 | 22.298.873 | 18.912.155 | 20.326.063 | 20.184.564 | 13.543.855 | 26.977.674 | 14.032.192 | 25.656.354 | 11.668.187 |
| <i>di cui Solidarietà</i> | 9.965.318 | 16.375.970 | 16.147.532 | 14.347.903 | 8.462.117 | 12.606.077 | 10.619.012 | 8.624.616 | 8.451.463 | 9.224.987 | 7.698.130 | 18.913.800 | 5.366.431 |
| CIG in Deroga | 4.617.986 | 5.481.830 | 3.023.124 | 3.143.523 | 5.045.629 | 3.641.143 | 3.664.946 | 6.328.815 | 1.989.872 | 1.356.020 | 3.295.358 | 2.653.896 | 1.713.002 |
| TOTALE | 30.925.904 | 40.613.632 | 43.041.926 | 37.984.321 | 37.798.024 | 30.492.543 | 34.148.992 | 37.110.247 | 22.971.235 | 39.120.645 | 27.525.093 | 34.992.297 | 19.620.488 |

| TIPO DI INTERVENTO | variazioni tendenziali (valori %) | | | | | | | | | | | | |
|---------------------------|-----------------------------------|--------------------------------|----------------------------|------------------------------|------------------------------|----------------------------|------------------------------|------------------------|--------------------------|--------------------------|--------------------------|--------------------------|--------------------------|
| | agosto 16 / agosto 15 | settembre 16 / settembre 15 | ottobre 16 / ottobre 15 | novembre 16 / novembre 15 | dicembre 16 / dicembre 15 | gennaio 17 / gennaio 16 | febbraio 17 / febbraio 16 | marzo 17 / marzo 16 | aprile 17 / aprile 16 | maggio 17 / maggio 16 | giugno 17 / giugno 16 | luglio 17 / luglio 16 | agosto 17 / agosto 16 |
| CIG Ordinaria | 101,3% | -49,1% | -36,7% | 50,9% | 32,6% | 176,8% | 3,4% | -39,2% | -50,3% | -42,5% | -34,4% | -40,7% | -19,4% |
| CIG Straordinaria | -28,1% | -15,8% | -18,2% | -34,9% | -20,0% | -60,3% | -53,0% | -33,9% | -64,5% | -29,3% | -61,3% | -7,6% | -37,2% |
| <i>di cui Solidarietà</i> | 50,7% | 16,6% | -0,1% | 18,7% | -20,9% | 45,5% | -51,1% | -36,8% | -63,6% | -47,9% | -59,6% | 27,7% | -46,1% |
| CIG in Deroga | -52,7% | -55,3% | -76,3% | -59,6% | -24,2% | -43,9% | -48,3% | 41,2% | -38,4% | -73,9% | -17,4% | -56,0% | -62,9% |
| TOTALE | -21,6% | -33,7% | -33,6% | -27,3% | -10,9% | -46,5% | -43,2% | -29,2% | -59,2% | -37,0% | -50,7% | -22,4% | -36,6% |

| TIPO DI INTERVENTO | variazioni congiunturali (valori %) | | | | | | | | | | | | |
|---------------------------|-------------------------------------|-----------------------------|------------------------------|-----------------------------|------------------------------|-----------------------------|-----------------------------|---------------------------|-------------------------|--------------------------|--------------------------|--------------------------|--------------------------|
| | agosto 16 / luglio 16 | settembre 16 / agosto 16 | ottobre 16 / settembre 16 | novembre 16 / ottobre 16 | dicembre 16 / novembre 16 | gennaio 17 / dicembre 16 | febbraio 17 / gennaio 17 | marzo 17 / febbraio 17 | aprile 17 / marzo 17 | maggio 17 / aprile 17 | giugno 17 / maggio 17 | luglio 17 / giugno 17 | agosto 17 / luglio 17 |
| CIG Ordinaria | -31,3% | 20,9% | -3,8% | 15,4% | 0,7% | -24,1% | 27,9% | 4,3% | -29,8% | 45,0% | -5,5% | -34,5% | -6,6% |
| CIG Straordinaria | -33,1% | 38,8% | 20,4% | -21,2% | -8,8% | -15,2% | 7,5% | -0,7% | -32,9% | 99,2% | -48,0% | 82,8% | -54,5% |
| <i>di cui Solidarietà</i> | -32,7% | 64,3% | -1,4% | -11,1% | -41,0% | 49,0% | -15,8% | -18,8% | -2,0% | 9,2% | -16,6% | 145,7% | -71,6% |
| CIG in Deroga | -23,4% | 18,7% | -44,9% | 4,0% | 60,5% | -27,8% | 0,7% | 72,7% | -68,6% | -31,9% | 143,0% | -19,5% | -35,5% |
| TOTALE | -31,4% | 31,3% | 6,0% | -11,8% | -0,5% | -19,3% | 12,0% | 8,7% | -38,1% | 70,3% | -29,6% | 27,1% | -43,9% |

ORE AUTORIZZATE PER TRATTAMENTI DI INTEGRAZIONE SALARIALE

Variazioni congiunturali per tipologia d'intervento nel periodo Agosto 2016 - Agosto 2017

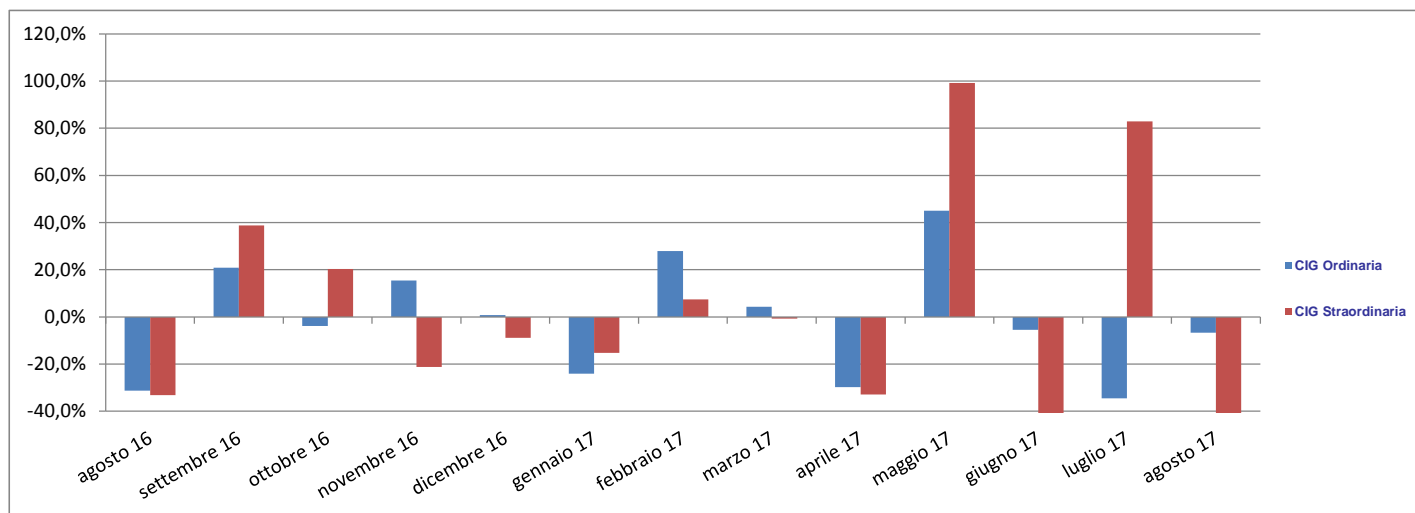

Distribuzione percentuale delle ore autorizzate per tipologia d'intervento nei mesi di Agosto 2016 e 2017



ORE AUTORIZZATE PER TRATTAMENTI DI INTEGRAZIONE SALARIALE

3 - Serie storica mensile delle ore TOTALI per area geografica nei mesi sottoindicati

| Area Geografica | ore autorizzate (valori assoluti) | | | | | | | | | | | | |
|--------------------|-----------------------------------|-------------------|-------------------|-------------------|-------------------|-------------------|-------------------|-------------------|-------------------|-------------------|-------------------|-------------------|-------------------|
| | agosto 16 | settembre 16 | ottobre 16 | novembre 16 | dicembre 16 | gennaio 17 | febbraio 17 | marzo 17 | aprile 17 | maggio 17 | giugno 17 | luglio 17 | agosto 17 |
| ITALIA | 30.925.904 | 40.613.632 | 43.041.926 | 37.984.321 | 37.798.024 | 30.492.543 | 34.148.992 | 37.110.247 | 22.971.235 | 39.120.645 | 27.525.093 | 34.992.297 | 19.620.488 |
| <i>Nord Ovest</i> | 10.437.775 | 11.303.730 | 15.382.058 | 10.630.253 | 15.542.531 | 9.783.889 | 8.581.023 | 13.064.312 | 5.874.194 | 9.053.449 | 7.888.486 | 8.488.672 | 6.617.056 |
| <i>Nord Est</i> | 9.192.489 | 10.263.627 | 9.935.775 | 12.850.215 | 8.879.579 | 4.637.120 | 9.097.127 | 8.467.944 | 5.692.385 | 6.614.013 | 7.555.585 | 7.110.284 | 3.484.661 |
| <i>Centro</i> | 6.501.153 | 12.091.875 | 7.811.716 | 8.840.851 | 5.303.854 | 6.834.227 | 8.969.510 | 7.436.366 | 6.596.593 | 4.851.290 | 5.193.110 | 9.565.830 | 4.481.949 |
| <i>Mezzogiorno</i> | 4.794.487 | 6.954.400 | 9.912.377 | 5.663.002 | 8.072.060 | 9.237.307 | 7.501.332 | 8.141.625 | 4.808.063 | 18.601.893 | 6.887.912 | 9.827.511 | 5.036.822 |

| Area Geografica | variazioni tendenziali (valori %) | | | | | | | | | | | | |
|--------------------|-----------------------------------|--------------------------------|----------------------------|------------------------------|------------------------------|----------------------------|------------------------------|------------------------|--------------------------|--------------------------|--------------------------|--------------------------|--------------------------|
| | agosto 16 / agosto 15 | settembre 16 / settembre 15 | ottobre 16 / ottobre 15 | novembre 16 / novembre 15 | dicembre 16 / dicembre 15 | gennaio 17 / gennaio 16 | febbraio 17 / febbraio 16 | marzo 17 / marzo 16 | aprile 17 / aprile 16 | maggio 17 / maggio 16 | giugno 17 / giugno 16 | luglio 17 / luglio 16 | agosto 17 / agosto 16 |
| ITALIA | -21,6% | -33,7% | -33,6% | -27,3% | -10,9% | -46,5% | -43,2% | -29,2% | -59,2% | -37,0% | -50,7% | -22,4% | -36,6% |
| <i>Nord Ovest</i> | 11,5% | -44,2% | -37,5% | -49,5% | 46,5% | -64,1% | -58,5% | -34,0% | -59,9% | -61,0% | -51,2% | -44,9% | -36,6% |
| <i>Nord Est</i> | -23,3% | -27,9% | -11,3% | 9,8% | -2,3% | -34,4% | -22,8% | -37,0% | -53,2% | -52,4% | -41,9% | -37,0% | -62,1% |
| <i>Centro</i> | -44,5% | -12,4% | -33,7% | 3,1% | -38,2% | -61,5% | -26,8% | -14,6% | -66,9% | -67,2% | -45,4% | 3,8% | -31,1% |
| <i>Mezzogiorno</i> | -24,8% | -46,4% | -42,5% | -48,1% | -42,9% | 89,1% | -51,3% | -22,3% | -49,9% | 82,6% | -59,8% | 7,4% | 5,1% |

| Area Geografica | variazioni congiunturali (valori %) | | | | | | | | | | | | |
|--------------------|-------------------------------------|-----------------------------|------------------------------|-----------------------------|------------------------------|-----------------------------|-----------------------------|---------------------------|-------------------------|--------------------------|--------------------------|--------------------------|--------------------------|
| | agosto 16 / luglio 16 | settembre 16 / agosto 16 | ottobre 16 / settembre 16 | novembre 16 / ottobre 16 | dicembre 16 / novembre 16 | gennaio 17 / dicembre 16 | febbraio 17 / gennaio 17 | marzo 17 / febbraio 17 | aprile 17 / marzo 17 | maggio 17 / aprile 17 | giugno 17 / maggio 17 | luglio 17 / giugno 17 | agosto 17 / luglio 17 |
| ITALIA | -31,4% | 31,3% | 6,0% | -11,8% | -0,5% | -19,3% | 12,0% | 8,7% | -38,1% | 70,3% | -29,6% | 27,1% | -43,9% |
| <i>Nord Ovest</i> | -32,3% | 8,3% | 36,1% | -30,9% | 46,2% | -37,1% | -12,3% | 52,2% | -55,0% | 54,1% | -12,9% | 7,6% | -22,0% |
| <i>Nord Est</i> | -18,6% | 11,7% | -3,2% | 29,3% | -30,9% | -47,8% | 96,2% | -6,9% | -32,8% | 16,2% | 14,2% | -5,9% | -51,0% |
| <i>Centro</i> | -29,4% | 86,0% | -35,4% | 13,2% | -40,0% | 28,9% | 31,2% | -17,1% | -11,3% | -26,5% | 7,0% | 84,2% | -53,1% |
| <i>Mezzogiorno</i> | -47,6% | 45,0% | 42,5% | -42,9% | 42,5% | 14,4% | -18,8% | 8,5% | -40,9% | 286,9% | -63,0% | 42,7% | -48,7% |

ORE AUTORIZZATE PER TRATTAMENTI DI INTEGRAZIONE SALARIALE

Distribuzione delle ore autorizzate TOTALI per area geografica nei mesi di Agosto 2016 e 2017

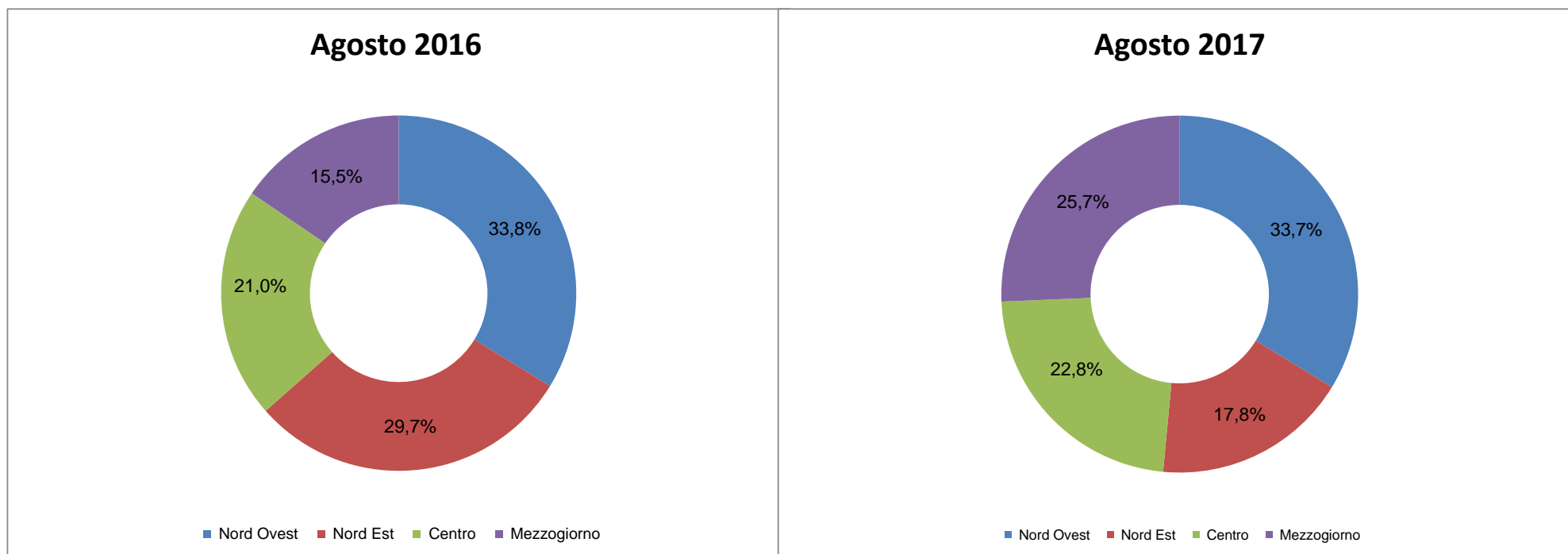

ORE AUTORIZZATE PER TRATTAMENTI DI INTEGRAZIONE SALARIALE

4 - Serie storica mensile delle ore di CIG Ordinaria (CIGO) per area geografica nei mesi sottoindicati

| Area Geografica | ore autorizzate (valori assoluti) | | | | | | | | | | | | |
|--------------------|-----------------------------------|------------------|------------------|-------------------|-------------------|------------------|-------------------|-------------------|------------------|-------------------|-------------------|------------------|------------------|
| | agosto 16 | settembre 16 | ottobre 16 | novembre 16 | dicembre 16 | gennaio 17 | febbraio 17 | marzo 17 | aprile 17 | maggio 17 | giugno 17 | luglio 17 | agosto 17 |
| ITALIA | 7.737.697 | 9.353.879 | 8.994.974 | 10.378.789 | 10.453.522 | 7.939.245 | 10.157.983 | 10.596.868 | 7.437.508 | 10.786.951 | 10.197.543 | 6.682.047 | 6.239.299 |
| <i>Nord Ovest</i> | 3.632.034 | 3.859.570 | 3.192.051 | 3.979.766 | 4.022.521 | 2.626.990 | 3.096.934 | 4.313.151 | 2.920.202 | 3.179.253 | 4.094.008 | 2.272.894 | 2.577.520 |
| <i>Nord Est</i> | 2.256.285 | 2.476.067 | 2.480.480 | 2.573.007 | 2.176.037 | 2.370.616 | 2.798.502 | 2.709.830 | 1.737.395 | 3.082.320 | 2.189.621 | 1.520.586 | 1.188.288 |
| <i>Centro</i> | 1.071.031 | 1.586.461 | 1.882.703 | 2.149.647 | 1.913.572 | 1.198.962 | 2.173.065 | 1.896.972 | 1.387.001 | 2.270.998 | 1.796.311 | 1.170.145 | 1.414.232 |
| <i>Mezzogiorno</i> | 778.347 | 1.431.781 | 1.439.740 | 1.676.369 | 2.341.392 | 1.742.677 | 2.089.482 | 1.676.915 | 1.392.910 | 2.254.380 | 2.117.603 | 1.718.422 | 1.059.259 |

| Area Geografica | variazioni tendenziali (valori %) | | | | | | | | | | | | |
|--------------------|-----------------------------------|--------------------------------|----------------------------|------------------------------|------------------------------|----------------------------|------------------------------|------------------------|--------------------------|--------------------------|--------------------------|--------------------------|--------------------------|
| | agosto 16 / agosto 15 | settembre 16 / settembre 15 | ottobre 16 / ottobre 15 | novembre 16 / novembre 15 | dicembre 16 / dicembre 15 | gennaio 17 / gennaio 16 | febbraio 17 / febbraio 16 | marzo 17 / marzo 16 | aprile 17 / aprile 16 | maggio 17 / maggio 16 | giugno 17 / giugno 16 | luglio 17 / luglio 16 | agosto 17 / agosto 16 |
| ITALIA | 101,3% | -49,1% | -36,7% | 50,9% | 32,6% | 176,8% | 3,4% | -39,2% | -50,3% | -42,5% | -34,4% | -40,7% | -19,4% |
| <i>Nord Ovest</i> | 176,6% | -55,1% | -64,0% | 25,0% | 32,2% | 191,7% | -31,4% | -32,6% | -43,3% | -56,1% | -28,4% | -54,8% | -29,0% |
| <i>Nord Est</i> | 99,2% | -28,3% | 66,4% | 302,9% | 15,5% | 136,9% | 31,4% | -53,0% | -62,8% | -39,7% | -57,7% | -39,0% | -47,3% |
| <i>Centro</i> | 38,8% | -56,7% | 15,7% | 68,5% | 101,4% | 103,0% | 14,5% | -28,1% | -46,1% | -34,7% | -31,6% | -22,3% | 32,0% |
| <i>Mezzogiorno</i> | 24,4% | -46,4% | -35,5% | -5,8% | 16,8% | 362,8% | 63,4% | -36,0% | -45,7% | -23,0% | 4,2% | -23,2% | 36,1% |

| Area Geografica | variazioni congiunturali (valori %) | | | | | | | | | | | | |
|--------------------|-------------------------------------|-----------------------------|------------------------------|-----------------------------|------------------------------|-----------------------------|-----------------------------|---------------------------|-------------------------|--------------------------|--------------------------|--------------------------|--------------------------|
| | agosto 16 / luglio 16 | settembre 16 / agosto 16 | ottobre 16 / settembre 16 | novembre 16 / ottobre 16 | dicembre 16 / novembre 16 | gennaio 17 / dicembre 16 | febbraio 17 / gennaio 17 | marzo 17 / febbraio 17 | aprile 17 / marzo 17 | maggio 17 / aprile 17 | giugno 17 / maggio 17 | luglio 17 / giugno 17 | agosto 17 / luglio 17 |
| ITALIA | -31,3% | 20,9% | -3,8% | 15,4% | 0,7% | -24,1% | 27,9% | 4,3% | -29,8% | 45,0% | -5,5% | -34,5% | -6,6% |
| <i>Nord Ovest</i> | -27,8% | 6,3% | -17,3% | 24,7% | 1,1% | -34,7% | 17,9% | 39,3% | -32,3% | 8,9% | 28,8% | -44,5% | 13,4% |
| <i>Nord Est</i> | -9,5% | 9,7% | 0,2% | 3,7% | -15,4% | 8,9% | 18,0% | -3,2% | -35,9% | 77,4% | -29,0% | -30,6% | -21,9% |
| <i>Centro</i> | -28,9% | 48,1% | 18,7% | 14,2% | -11,0% | -37,3% | 81,2% | -12,7% | -26,9% | 63,7% | -20,9% | -34,9% | 20,9% |
| <i>Mezzogiorno</i> | -65,2% | 84,0% | 0,6% | 16,4% | 39,7% | -25,6% | 19,9% | -19,7% | -16,9% | 61,8% | -6,1% | -18,9% | -38,4% |

(1) Il processo di destagionalizzazione è applicato alle serie storiche distinte per tipologia di intervento e area geografica, il totale è ottenuto sommando le componenti destagionalizzate

ORE AUTORIZZATE PER TRATTAMENTI DI INTEGRAZIONE SALARIALE

Distribuzione percentuale delle ore autorizzate CIGO per area geografica nei mesi di Agosto 2016 e 2017

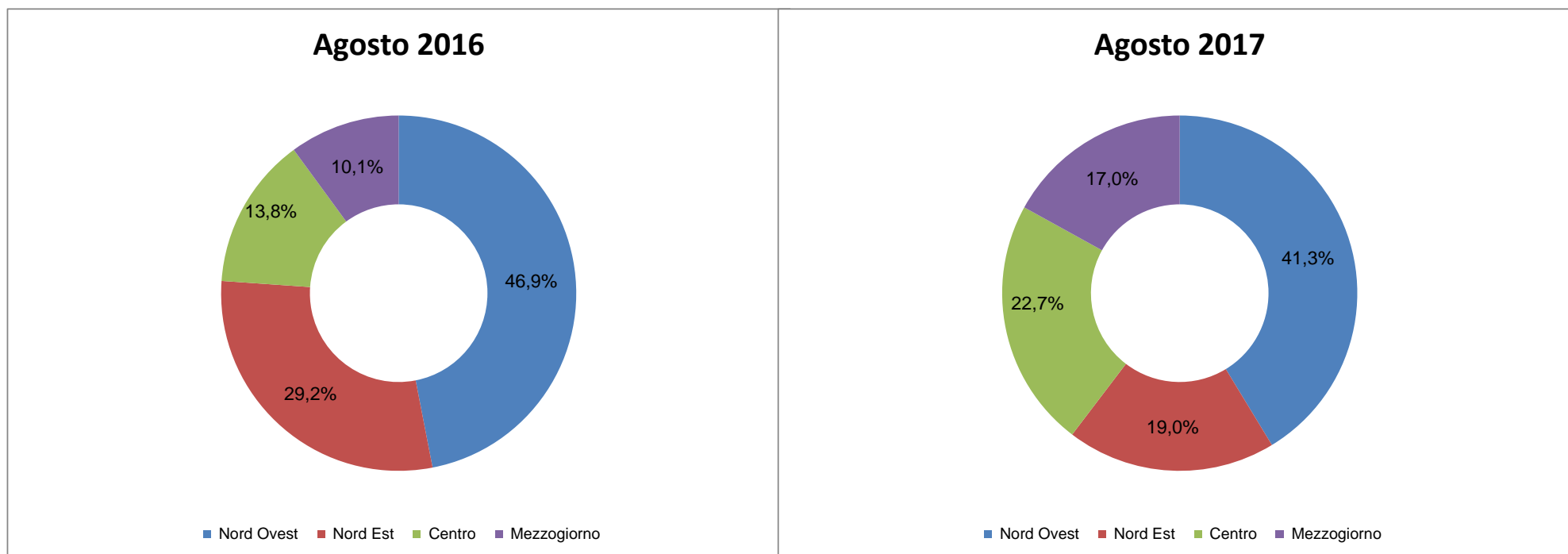

ORE AUTORIZZATE PER TRATTAMENTI DI INTEGRAZIONE SALARIALE

5 - Serie storica mensile delle ore di CIG Straordinaria* (CIGS) per area geografica nei mesi sottoindicati

| Area Geografica | ore autorizzate (valori assoluti) | | | | | | | | | | | | |
|--------------------|-----------------------------------|-------------------|-------------------|-------------------|-------------------|-------------------|-------------------|-------------------|-------------------|-------------------|-------------------|-------------------|-------------------|
| | agosto 16 | settembre 16 | ottobre 16 | novembre 16 | dicembre 16 | gennaio 17 | febbraio 17 | marzo 17 | aprile 17 | maggio 17 | giugno 17 | luglio 17 | agosto 17 |
| ITALIA | 18.570.221 | 25.777.923 | 31.023.828 | 24.462.009 | 22.298.873 | 18.912.155 | 20.326.063 | 20.184.564 | 13.543.855 | 26.977.674 | 14.032.192 | 25.656.354 | 11.668.187 |
| <i>Nord Ovest</i> | 5.928.126 | 6.495.736 | 11.472.162 | 5.998.029 | 10.783.559 | 6.753.209 | 4.712.715 | 7.596.641 | 2.234.543 | 5.681.293 | 3.419.177 | 5.377.463 | 3.539.728 |
| <i>Nord Est</i> | 5.818.004 | 6.665.227 | 6.982.927 | 9.433.099 | 6.074.789 | 1.718.416 | 5.807.743 | 4.610.143 | 3.756.069 | 2.915.279 | 4.671.165 | 4.801.162 | 1.897.197 |
| <i>Centro</i> | 4.045.515 | 8.404.858 | 5.163.742 | 5.841.403 | 2.831.684 | 3.919.367 | 5.882.270 | 3.185.644 | 4.380.152 | 2.283.868 | 2.390.923 | 8.205.341 | 2.763.920 |
| <i>Mezzogiorno</i> | 2.778.576 | 4.212.102 | 7.404.997 | 3.189.478 | 2.608.841 | 6.521.163 | 3.923.335 | 4.792.136 | 3.173.091 | 16.097.234 | 3.550.927 | 7.272.388 | 3.467.342 |

| Area Geografica | variazioni tendenziali (valori %) | | | | | | | | | | | | |
|--------------------|-----------------------------------|-----------------------------|-------------------------|---------------------------|---------------------------|-------------------------|---------------------------|---------------------|-----------------------|-----------------------|-----------------------|-----------------------|-----------------------|
| | agosto 16 / agosto 15 | settembre 16 / settembre 15 | ottobre 16 / ottobre 15 | novembre 16 / novembre 15 | dicembre 16 / dicembre 15 | gennaio 17 / gennaio 16 | febbraio 17 / febbraio 16 | marzo 17 / marzo 16 | aprile 17 / aprile 16 | maggio 17 / maggio 16 | giugno 17 / giugno 16 | luglio 17 / luglio 16 | agosto 17 / agosto 16 |
| ITALIA | -28,1% | -15,8% | -18,2% | -34,9% | -20,0% | -60,3% | -53,0% | -33,9% | -64,5% | -29,3% | -61,3% | -7,6% | -37,2% |
| <i>Nord Ovest</i> | -1,8% | -38,9% | -20,7% | -62,8% | 69,4% | -73,0% | -67,4% | -36,8% | -74,5% | -61,3% | -60,5% | -39,0% | -40,3% |
| <i>Nord Est</i> | -15,1% | -4,4% | -5,7% | 15,3% | -6,0% | -64,2% | -27,1% | -28,0% | -47,7% | -58,8% | -35,7% | -37,8% | -67,4% |
| <i>Centro</i> | -57,8% | 34,3% | -5,9% | 1,5% | -36,9% | -72,5% | -29,3% | -35,2% | -72,4% | -77,3% | -60,8% | 49,1% | -31,7% |
| <i>Mezzogiorno</i> | -17,0% | -37,8% | -29,8% | -57,5% | -75,3% | 86,5% | -68,6% | -33,3% | -49,7% | 154,4% | -75,1% | 26,8% | 24,8% |

| Area Geografica | variazioni congiunturali (valori %) | | | | | | | | | | | | |
|--------------------|-------------------------------------|--------------------------|---------------------------|--------------------------|---------------------------|--------------------------|--------------------------|------------------------|----------------------|-----------------------|-----------------------|-----------------------|-----------------------|
| | agosto 16 / luglio 16 | settembre 16 / agosto 16 | ottobre 16 / settembre 16 | novembre 16 / ottobre 16 | dicembre 16 / novembre 16 | gennaio 17 / dicembre 16 | febbraio 17 / gennaio 17 | marzo 17 / febbraio 17 | aprile 17 / marzo 17 | maggio 17 / aprile 17 | giugno 17 / maggio 17 | luglio 17 / giugno 17 | agosto 17 / luglio 17 |
| ITALIA | -33,1% | 38,8% | 20,4% | -21,2% | -8,8% | -15,2% | 7,5% | -0,7% | -32,9% | 99,2% | -48,0% | 82,8% | -54,5% |
| <i>Nord Ovest</i> | -32,8% | 9,6% | 76,6% | -47,7% | 79,8% | -37,4% | -30,2% | 61,2% | -70,6% | 154,2% | -39,8% | 57,3% | -34,2% |
| <i>Nord Est</i> | -24,7% | 14,6% | 4,8% | 35,1% | -35,6% | -71,7% | 238,0% | -20,6% | -18,5% | -22,4% | 60,2% | 2,8% | -60,5% |
| <i>Centro</i> | -26,5% | 107,8% | -38,6% | 13,1% | -51,5% | 38,4% | 50,1% | -45,8% | 37,5% | -47,9% | 4,7% | 243,2% | -66,3% |
| <i>Mezzogiorno</i> | -51,5% | 51,6% | 75,8% | -56,9% | -18,2% | 150,0% | -39,8% | 22,1% | -33,8% | 407,3% | -77,9% | 104,8% | -52,3% |

* Inclusive le ore autorizzate per Solidarietà

ORE AUTORIZZATE PER TRATTAMENTI DI INTEGRAZIONE SALARIALE

Distribuzione percentuale delle ore autorizzate CIGS per area geografica nei mesi di Agosto 2016 e 2017

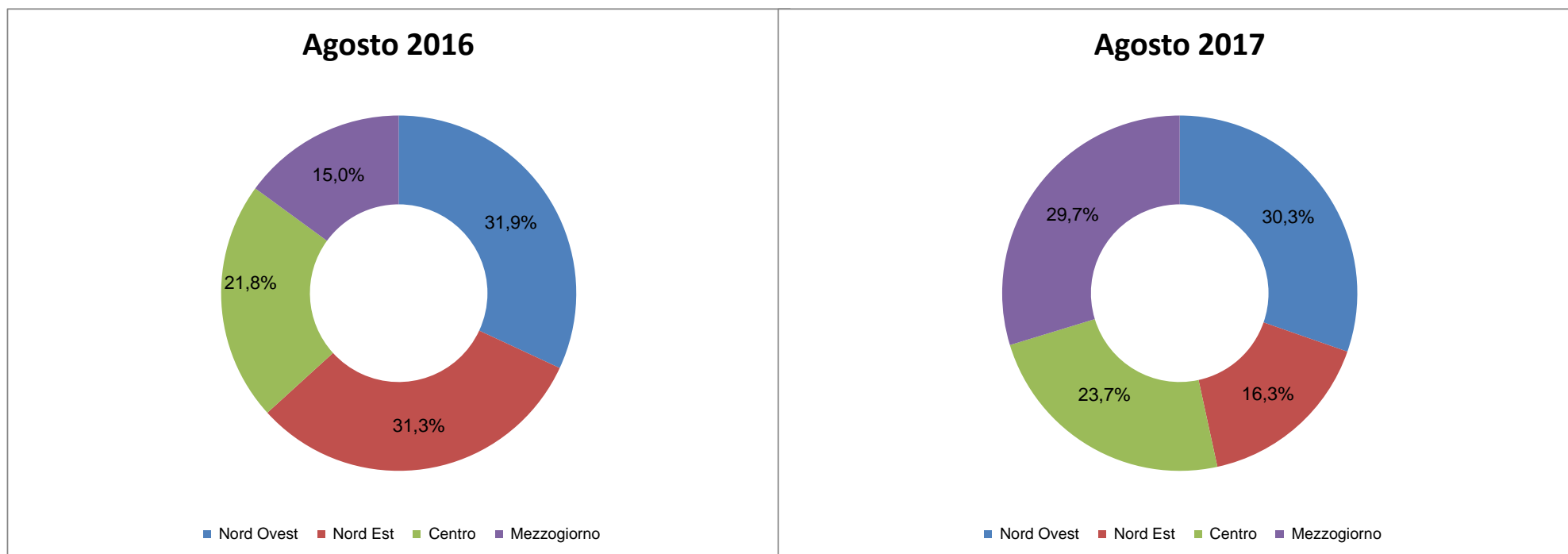

ORE AUTORIZZATE PER TRATTAMENTI DI INTEGRAZIONE SALARIALE

5 bis - Serie storica mensile delle ore di CIGS per Solidarietà per area geografica nei mesi sottoindicati

| Area Geografica | ore autorizzate (valori assoluti) | | | | | | | | | | | | |
|--------------------|-----------------------------------|-------------------|-------------------|-------------------|------------------|-------------------|-------------------|------------------|------------------|------------------|------------------|-------------------|------------------|
| | agosto 16 | settembre 16 | ottobre 16 | novembre 16 | dicembre 16 | gennaio 17 | febbraio 17 | marzo 17 | aprile 17 | maggio 17 | giugno 17 | luglio 17 | agosto 17 |
| ITALIA | 9.965.318 | 16.375.970 | 16.147.532 | 14.347.903 | 8.462.117 | 12.606.077 | 10.619.012 | 8.624.616 | 8.451.463 | 9.224.987 | 7.698.130 | 18.913.800 | 5.366.431 |
| <i>Nord Ovest</i> | 2.729.837 | 4.221.383 | 3.509.753 | 4.379.244 | 3.578.267 | 5.079.982 | 1.305.968 | 3.134.386 | 1.417.734 | 4.369.908 | 1.766.605 | 4.186.322 | 1.425.882 |
| <i>Nord Est</i> | 3.982.897 | 3.237.879 | 2.988.208 | 4.088.144 | 2.082.728 | 1.165.144 | 3.161.281 | 1.302.610 | 2.845.859 | 1.908.943 | 2.568.955 | 3.490.716 | 1.126.856 |
| <i>Centro</i> | 1.877.881 | 6.183.463 | 3.301.963 | 4.388.909 | 1.384.969 | 2.447.253 | 3.934.509 | 1.324.454 | 2.651.036 | 911.937 | 1.832.650 | 6.162.030 | 1.142.497 |
| <i>Mezzogiorno</i> | 1.374.703 | 2.733.245 | 6.347.608 | 1.491.606 | 1.416.153 | 3.913.698 | 2.217.254 | 2.863.166 | 1.536.834 | 2.034.199 | 1.529.920 | 5.074.732 | 1.671.196 |

| Area Geografica | variazioni tendenziali (valori %) | | | | | | | | | | | | |
|--------------------|-----------------------------------|-----------------------------|-------------------------|---------------------------|---------------------------|-------------------------|---------------------------|---------------------|-----------------------|-----------------------|-----------------------|-----------------------|-----------------------|
| | agosto 16 / agosto 15 | settembre 16 / settembre 15 | ottobre 16 / ottobre 15 | novembre 16 / novembre 15 | dicembre 16 / dicembre 15 | gennaio 17 / gennaio 16 | febbraio 17 / febbraio 16 | marzo 17 / marzo 16 | aprile 17 / aprile 16 | maggio 17 / maggio 16 | giugno 17 / giugno 16 | luglio 17 / luglio 16 | agosto 17 / agosto 16 |
| ITALIA | 50,7% | 16,6% | -0,1% | 18,7% | -20,9% | 45,5% | -51,1% | -36,8% | -63,6% | -47,9% | -59,6% | 27,7% | -46,1% |
| <i>Nord Ovest</i> | 33,7% | -12,0% | -9,9% | -4,4% | 42,0% | 112,0% | -84,7% | -40,3% | -71,7% | -30,0% | -34,9% | -22,6% | -47,8% |
| <i>Nord Est</i> | 56,9% | 1,1% | -31,0% | 44,4% | -15,3% | -51,2% | -14,5% | -52,2% | -0,3% | -35,3% | 14,2% | -10,9% | -71,7% |
| <i>Centro</i> | 19,3% | 83,4% | -7,6% | 108,1% | -35,0% | -8,5% | -2,7% | -47,3% | -78,7% | -83,3% | -40,0% | 81,4% | -39,2% |
| <i>Mezzogiorno</i> | 198,5% | 2,4% | 45,2% | -41,9% | -60,6% | 224,4% | -59,4% | -9,3% | -47,3% | -33,6% | -86,1% | 142,9% | 21,6% |

| Area Geografica | variazioni congiunturali (valori %) | | | | | | | | | | | | |
|--------------------|-------------------------------------|--------------------------|---------------------------|--------------------------|---------------------------|--------------------------|--------------------------|------------------------|----------------------|-----------------------|-----------------------|-----------------------|-----------------------|
| | agosto 16 / luglio 16 | settembre 16 / agosto 16 | ottobre 16 / settembre 16 | novembre 16 / ottobre 16 | dicembre 16 / novembre 16 | gennaio 17 / dicembre 16 | febbraio 17 / gennaio 17 | marzo 17 / febbraio 17 | aprile 17 / marzo 17 | maggio 17 / aprile 17 | giugno 17 / maggio 17 | luglio 17 / giugno 17 | agosto 17 / luglio 17 |
| ITALIA | -32,7% | 64,3% | -1,4% | -11,1% | -41,0% | 49,0% | -15,8% | -18,8% | -2,0% | 9,2% | -16,6% | 145,7% | -71,6% |
| <i>Nord Ovest</i> | -49,5% | 54,6% | -16,9% | 24,8% | -18,3% | 42,0% | -74,3% | 140,0% | -54,8% | 208,2% | -59,6% | 137,0% | -65,9% |
| <i>Nord Est</i> | 1,6% | -18,7% | -7,7% | 36,8% | -49,1% | -44,1% | 171,3% | -58,8% | 118,5% | -32,9% | 34,6% | 35,9% | -67,7% |
| <i>Centro</i> | -44,7% | 229,3% | -46,6% | 32,9% | -68,4% | 76,7% | 60,8% | -66,3% | 100,2% | -65,6% | 101,0% | 236,2% | -81,5% |
| <i>Mezzogiorno</i> | -34,2% | 98,8% | 132,2% | -76,5% | -5,1% | 176,4% | -43,3% | 29,1% | -46,3% | 32,4% | -24,8% | 231,7% | -67,1% |

ORE AUTORIZZATE PER TRATTAMENTI DI INTEGRAZIONE SALARIALE

Distribuzione percentuale delle ore autorizzate di Solidarietà per area geografica nei mesi di Agosto 2016 e 2017

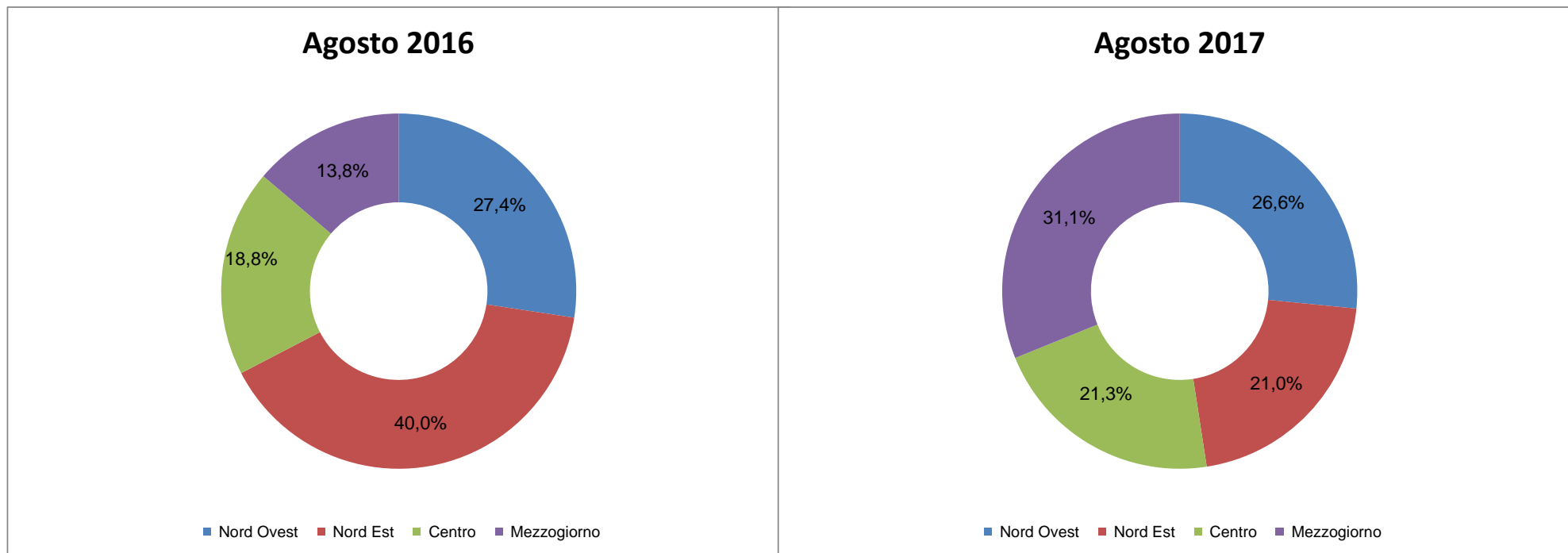

ORE AUTORIZZATE PER TRATTAMENTI DI INTEGRAZIONE SALARIALE

6 - Serie storica mensile delle ore di CIG in Deroga (CIGD) per area geografica nei mesi sottoindicati

| Area Geografica | ore autorizzate (valori assoluti) | | | | | | | | | | | | |
|--------------------|-----------------------------------|------------------|------------------|------------------|------------------|------------------|------------------|------------------|------------------|------------------|------------------|------------------|------------------|
| | agosto 16 | settembre 16 | ottobre 16 | novembre 16 | dicembre 16 | gennaio 17 | febbraio 17 | marzo 17 | aprile 17 | maggio 17 | giugno 17 | luglio 17 | agosto 17 |
| ITALIA | 4.617.986 | 5.481.830 | 3.023.124 | 3.143.523 | 5.045.629 | 3.641.143 | 3.664.946 | 6.328.815 | 1.989.872 | 1.356.020 | 3.295.358 | 2.653.896 | 1.713.002 |
| <i>Nord Ovest</i> | 877.615 | 948.424 | 717.845 | 652.458 | 736.451 | 403.690 | 771.374 | 1.154.520 | 719.449 | 192.903 | 375.301 | 838.315 | 499.808 |
| <i>Nord Est</i> | 1.118.200 | 1.122.333 | 472.368 | 844.109 | 628.753 | 548.088 | 490.882 | 1.147.971 | 198.921 | 616.414 | 694.799 | 788.536 | 399.176 |
| <i>Centro</i> | 1.384.607 | 2.100.556 | 765.271 | 849.801 | 558.598 | 1.715.898 | 914.175 | 2.353.750 | 829.440 | 296.424 | 1.005.876 | 190.344 | 303.797 |
| <i>Mezzogiorno</i> | 1.237.564 | 1.310.517 | 1.067.640 | 797.155 | 3.121.827 | 973.467 | 1.488.515 | 1.672.574 | 242.062 | 250.279 | 1.219.382 | 836.701 | 510.221 |

| Area Geografica | variazioni tendenziali (valori %) | | | | | | | | | | | | |
|--------------------|-----------------------------------|-----------------------------|-------------------------|---------------------------|---------------------------|-------------------------|---------------------------|---------------------|-----------------------|-----------------------|-----------------------|-----------------------|-----------------------|
| | agosto 16 / agosto 15 | settembre 16 / settembre 15 | ottobre 16 / ottobre 15 | novembre 16 / novembre 15 | dicembre 16 / dicembre 15 | gennaio 17 / gennaio 16 | febbraio 17 / febbraio 16 | marzo 17 / marzo 16 | aprile 17 / aprile 16 | maggio 17 / maggio 16 | giugno 17 / giugno 16 | luglio 17 / luglio 16 | agosto 17 / agosto 16 |
| ITALIA | -52,7% | -55,3% | -76,3% | -59,6% | -24,2% | -43,9% | -48,3% | 41,2% | -38,4% | -73,9% | -17,4% | -56,0% | -62,9% |
| <i>Nord Ovest</i> | -56,5% | -8,0% | -45,0% | -62,7% | -38,5% | -69,7% | -54,9% | -16,9% | -1,9% | -85,0% | -79,1% | -46,6% | -43,0% |
| <i>Nord Est</i> | -72,1% | -70,6% | -79,5% | -70,7% | -15,5% | -56,7% | -70,9% | -10,0% | -35,9% | -63,8% | 23,7% | -26,7% | -64,3% |
| <i>Centro</i> | 2,9% | -45,8% | -83,6% | -44,9% | -82,2% | -40,5% | -55,1% | 104,7% | -43,3% | -76,5% | 29,4% | -91,4% | -78,1% |
| <i>Mezzogiorno</i> | -48,6% | -62,9% | -76,1% | -50,6% | 98,2% | -3,9% | -10,3% | 150,5% | -66,7% | -73,3% | 42,2% | -29,2% | -58,8% |

| Area Geografica | variazioni congiunturali (valori %) | | | | | | | | | | | | |
|--------------------|-------------------------------------|--------------------------|---------------------------|--------------------------|---------------------------|--------------------------|--------------------------|------------------------|----------------------|-----------------------|-----------------------|-----------------------|-----------------------|
| | agosto 16 / luglio 16 | settembre 16 / agosto 16 | ottobre 16 / settembre 16 | novembre 16 / ottobre 16 | dicembre 16 / novembre 16 | gennaio 17 / dicembre 16 | febbraio 17 / gennaio 17 | marzo 17 / febbraio 17 | aprile 17 / marzo 17 | maggio 17 / aprile 17 | giugno 17 / maggio 17 | luglio 17 / giugno 17 | agosto 17 / luglio 17 |
| ITALIA | -23,4% | 18,7% | -44,9% | 4,0% | 60,5% | -27,8% | 0,7% | 72,7% | -68,6% | -31,9% | 143,0% | -19,5% | -35,5% |
| <i>Nord Ovest</i> | -44,0% | 8,1% | -24,3% | -9,1% | 12,9% | -45,2% | 91,1% | 49,7% | -37,7% | -73,2% | 94,6% | 123,4% | -40,4% |
| <i>Nord Est</i> | 4,0% | 0,4% | -57,9% | 78,7% | -25,5% | -12,8% | -10,4% | 133,9% | -82,7% | 209,9% | 12,7% | 13,5% | -49,4% |
| <i>Centro</i> | -37,2% | 51,7% | -63,6% | 11,0% | -34,3% | 207,2% | -46,7% | 157,5% | -64,8% | -64,3% | 239,3% | -81,1% | 59,6% |
| <i>Mezzogiorno</i> | 4,7% | 5,9% | -18,5% | -25,3% | 291,6% | -68,8% | 52,9% | 12,4% | -85,5% | 3,4% | 387,2% | -31,4% | -39,0% |

ORE AUTORIZZATE PER TRATTAMENTI DI INTEGRAZIONE SALARIALE

Distribuzione percentuale delle ore autorizzate CIGD per area geografica nei mesi di Agosto 2016 e 2017

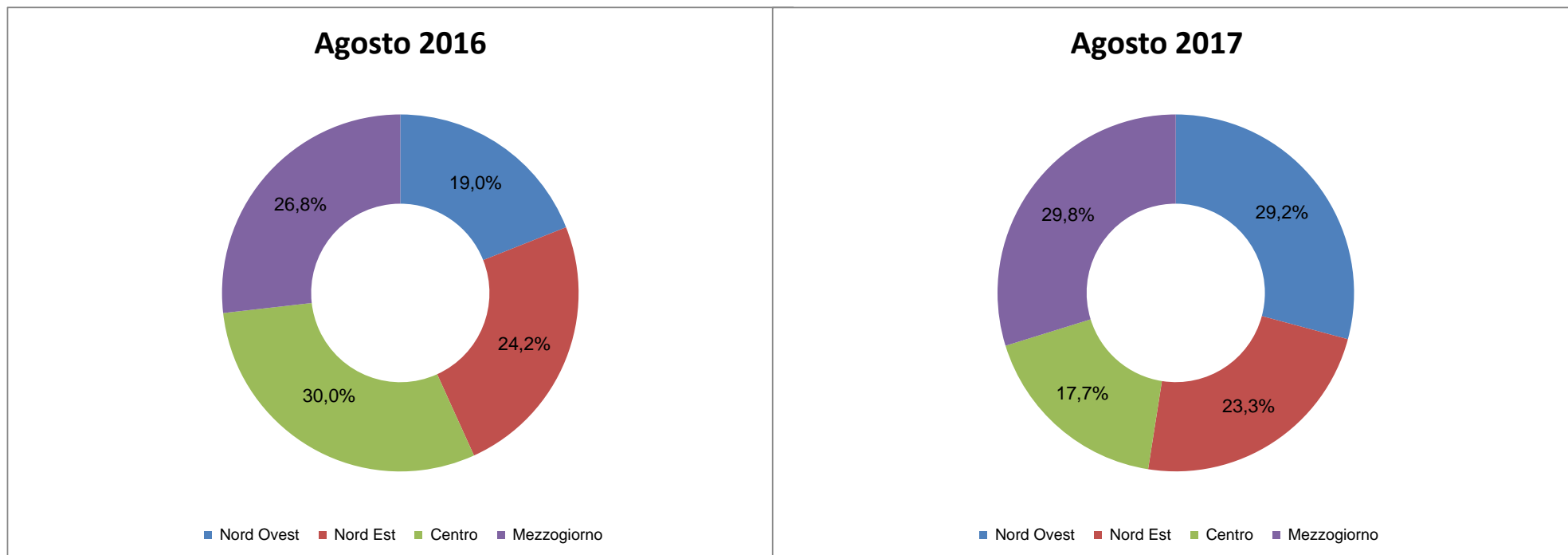

ORE AUTORIZZATE PER TRATTAMENTI DI INTEGRAZIONE SALARIALE

7 - Numero ore per tipologia d'intervento e qualifica del lavoratore nel mese e nel periodo sottoindicato

| TIPO DI INTERVENTO Qualifica del lavoratore | AGOSTO | | | Valori cumulati GENNAIO - AGOSTO | | |
|--|-------------------|-------------------|--|-------------------------------------|--------------------|--|
| | 2016 | 2017 | agosto 17 / agosto 16 Variazione % | 2016 | 2017 | gen-ago 2017 / gen-ago 2016 Variazione % |
| CIG Ordinaria | 7.737.697 | 6.239.299 | -19,36% | 98.391.053 | 70.037.444 | -28,82% |
| Operai | 6.457.125 | 4.723.574 | -26,85% | 81.155.173 | 58.296.817 | -28,17% |
| Impiegati | 1.280.572 | 1.515.725 | 18,36% | 17.235.880 | 11.740.627 | -31,88% |
| CIG Straordinaria | 18.570.221 | 11.668.187 | -37,17% | 280.292.487 | 151.301.044 | -46,02% |
| Operai | 12.435.320 | 6.439.118 | -48,22% | 184.071.274 | 101.148.828 | -45,05% |
| Impiegati | 6.134.901 | 5.229.069 | -14,77% | 96.221.213 | 50.152.216 | -47,88% |
| CIG in Deroga | 4.617.986 | 1.713.002 | -62,91% | 41.124.119 | 24.643.052 | -40,08% |
| Operai | 3.438.023 | 1.257.426 | -63,43% | 31.202.728 | 18.986.317 | -39,15% |
| Impiegati | 1.179.963 | 455.576 | -61,39% | 9.921.391 | 5.656.735 | -42,98% |
| TOTALE | 30.925.904 | 19.620.488 | -36,56% | 419.807.659 | 245.981.540 | -41,41% |
| Operai | 22.330.468 | 12.420.118 | -44,38% | 296.429.175 | 178.431.962 | -39,81% |
| Impiegati | 8.595.436 | 7.200.370 | -16,23% | 123.378.484 | 67.549.578 | -45,25% |

ORE AUTORIZZATE PER TRATTAMENTI DI INTEGRAZIONE SALARIALE

Confronto per tipologia di intervento tra i periodi
Gennaio-Agosto 2016 e Gennaio-Agosto 2017

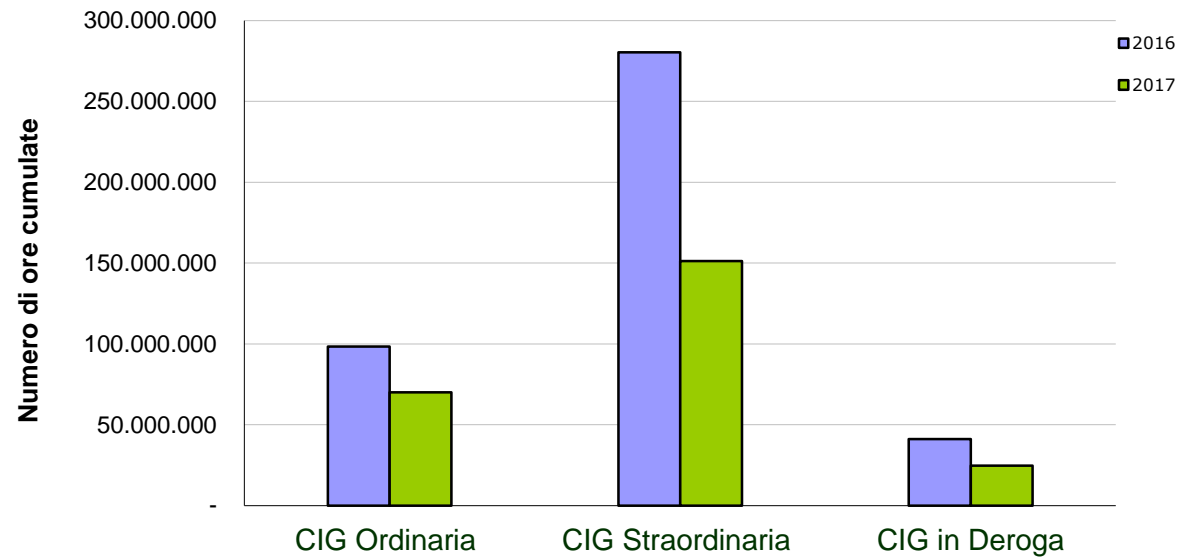

INPS - Coordinamento Generale Statistico Attuariale

ORE AUTORIZZATE PER TRATTAMENTI DI INTEGRAZIONE SALARIALE

8 - Numero ore per tipologia d'intervento e ramo di attività, nel mese e nel periodo sottoindicato

| TIPO DI INTERVENTO Rami di attività | AGOSTO | | | Valori cumulati GENNAIO - AGOSTO | | gen-ago 2017 / gen-ago 2016 |
|--|-------------------|-------------------|--|-------------------------------------|--------------------|--------------------------------|
| | 2016 | 2017 | agosto 17 / agosto 16 Variazione % | 2016 | 2017 | Variazione % |
| CIG Ordinaria | 7.737.697 | 6.239.299 | -19,36% | 98.391.053 | 70.037.444 | -28,82% |
| Industria | 5.373.265 | 4.709.424 | -12,35% | 76.039.791 | 50.260.670 | -33,90% |
| Edilizia | 2.364.432 | 1.529.875 | -35,30% | 22.351.262 | 19.776.774 | -11,52% |
| CIG Straordinaria | 18.570.221 | 11.668.187 | -37,17% | 280.292.487 | 151.301.044 | -46,02% |
| Industria | 14.569.665 | 10.643.142 | -26,95% | 243.575.666 | 127.686.504 | -47,58% |
| Edilizia | 1.438.906 | 270.013 | -81,23% | 12.685.497 | 4.820.517 | -62,00% |
| Artigianato | - | 7.488 | - | - | 7.488 | - |
| Commercio | 2.561.650 | 747.544 | -70,82% | 24.004.267 | 18.779.125 | -21,77% |
| Rami vari* | - | - | - | 27.057 | 7.410 | -72,61% |
| CIG in Deroga | 4.617.986 | 1.713.002 | -62,91% | 41.124.119 | 24.643.052 | -40,08% |
| Industria | 1.962.549 | 742.541 | -62,16% | 6.787.037 | 7.908.781 | 16,53% |
| Edilizia | 90.509 | 31.365 | -65,35% | 1.653.276 | 960.598 | -41,90% |
| Artigianato | 1.421.571 | 426.691 | -69,98% | 17.442.227 | 7.283.430 | -58,24% |
| Commercio | 1.065.533 | 481.660 | -54,80% | 14.964.102 | 8.261.459 | -44,79% |
| Rami vari* | 77.824 | 30.745 | -60,49% | 277.477 | 228.784 | -17,55% |
| TOTALE | 30.925.904 | 19.620.488 | -36,56% | 419.807.659 | 245.981.540 | -41,41% |
| Industria | 21.905.479 | 16.095.107 | -26,52% | 326.402.494 | 185.855.955 | -43,06% |
| Edilizia | 3.893.847 | 1.831.253 | -52,97% | 36.690.035 | 25.557.889 | -30,34% |
| Artigianato | 1.421.571 | 434.179 | -69,46% | 17.442.227 | 7.290.918 | -58,20% |
| Commercio | 3.627.183 | 1.229.204 | -66,11% | 38.968.369 | 27.040.584 | -30,61% |
| Rami vari* | 77.824 | 30.745 | -60,49% | 304.534 | 236.194 | -22,44% |

* Credito, Enti Pubblici, Agricoltura, ecc.

ORE AUTORIZZATE PER TRATTAMENTI DI INTEGRAZIONE SALARIALE

Numero di ore autorizzate nel mese di Agosto 2017 per tipologia d'intervento e ramo di attività

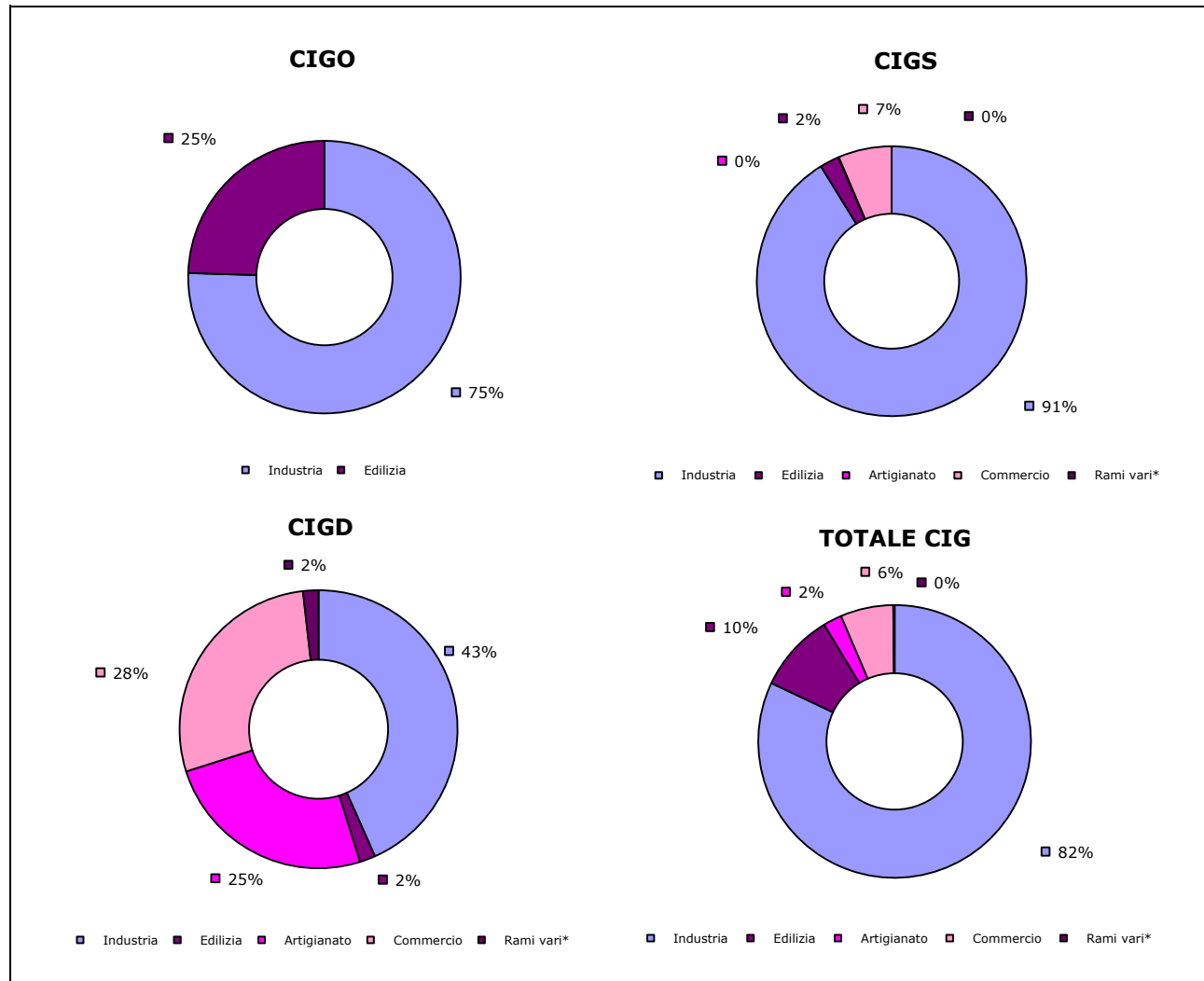

* Credito, Enti Pubblici, Agricoltura, ecc.

ORE AUTORIZZATE PER TRATTAMENTI DI INTEGRAZIONE SALARIALE

9 - Numero ore TOTALI per regione e area geografica nel mese e nel periodo sottoindicato

| REGIONE | AGOSTO | | agosto 17 / agosto 16 | Valori cumulati GENNAIO - AGOSTO | | gen-ago 2017 / gen-ago 2016 |
|--------------------|-------------------|-------------------|--------------------------|-------------------------------------|--------------------|--------------------------------|
| | 2016 | 2017 | Variazione % | 2016 | 2017 | Variazione % |
| PIEMONTE | 3.591.980 | 1.877.201 | -47,74% | 58.280.138 | 25.611.016 | -56,06% |
| VALLE D'AOSTA | 51.776 | 67.258 | 29,90% | 946.193 | 303.714 | -67,90% |
| LOMBARDIA | 6.550.804 | 4.374.478 | -33,22% | 81.977.823 | 37.658.319 | -54,06% |
| TRENTINO A. A. | 414.310 | 256.604 | -38,06% | 4.288.870 | 4.100.867 | -4,38% |
| VENETO | 3.706.205 | 1.584.387 | -57,25% | 36.770.334 | 22.369.258 | -39,16% |
| FRIULI V.G. | 2.413.574 | 250.660 | -89,61% | 12.534.958 | 4.448.150 | -64,51% |
| LIGURIA | 243.215 | 298.119 | 22,57% | 6.423.100 | 5.778.032 | -10,04% |
| EMILIA ROMAGNA | 2.658.400 | 1.393.010 | -47,60% | 38.263.787 | 21.740.844 | -43,18% |
| TOSCANA | 2.005.187 | 604.294 | -69,86% | 25.948.068 | 18.194.756 | -29,88% |
| UMBRIA | 433.446 | 226.297 | -47,79% | 8.469.577 | 5.131.763 | -39,41% |
| MARCHE | 2.156.773 | 583.083 | -72,97% | 21.484.326 | 12.673.375 | -41,01% |
| LAZIO | 1.905.747 | 3.068.275 | 61,00% | 42.754.247 | 17.928.981 | -58,07% |
| ABRUZZO | 427.838 | 1.473.353 | 244,37% | 7.918.311 | 6.850.555 | -13,48% |
| MOLISE | 129.429 | 80.048 | -38,15% | 1.419.113 | 1.183.961 | -16,57% |
| CAMPANIA | 733.057 | 2.185.475 | 198,13% | 22.757.243 | 16.979.401 | -25,39% |
| PUGLIA | 1.014.132 | 347.443 | -65,74% | 22.081.086 | 29.627.482 | 34,18% |
| BASILICATA | 24.407 | 106.170 | 335,00% | 2.449.243 | 2.577.427 | 5,23% |
| CALABRIA | 766.816 | 121.668 | -84,13% | 5.528.528 | 3.517.617 | -36,37% |
| SICILIA | 1.185.935 | 679.986 | -42,66% | 12.926.944 | 7.605.678 | -41,16% |
| SARDEGNA | 512.873 | 42.679 | -91,68% | 6.585.770 | 1.700.344 | -74,18% |
| ITALIA | 30.925.904 | 19.620.488 | -36,56% | 419.807.659 | 245.981.540 | -41,41% |
| <i>Nord Ovest</i> | <i>10.437.775</i> | <i>6.617.056</i> | <i>-36,60%</i> | <i>147.627.254</i> | <i>69.351.081</i> | <i>-53,02%</i> |
| <i>Nord Est</i> | <i>9.192.489</i> | <i>3.484.661</i> | <i>-62,09%</i> | <i>91.857.949</i> | <i>52.659.119</i> | <i>-42,67%</i> |
| <i>Centro</i> | <i>6.501.153</i> | <i>4.481.949</i> | <i>-31,06%</i> | <i>98.656.218</i> | <i>53.928.875</i> | <i>-45,34%</i> |
| <i>Mezzogiorno</i> | <i>4.794.487</i> | <i>5.036.822</i> | <i>5,05%</i> | <i>81.666.238</i> | <i>70.042.465</i> | <i>-14,23%</i> |

ORE AUTORIZZATE PER TRATTAMENTI DI INTEGRAZIONE SALARIALE

Numero delle ore autorizzate per regione nei periodi Gennaio-Agosto 2016 e Gennaio-Agosto 2017

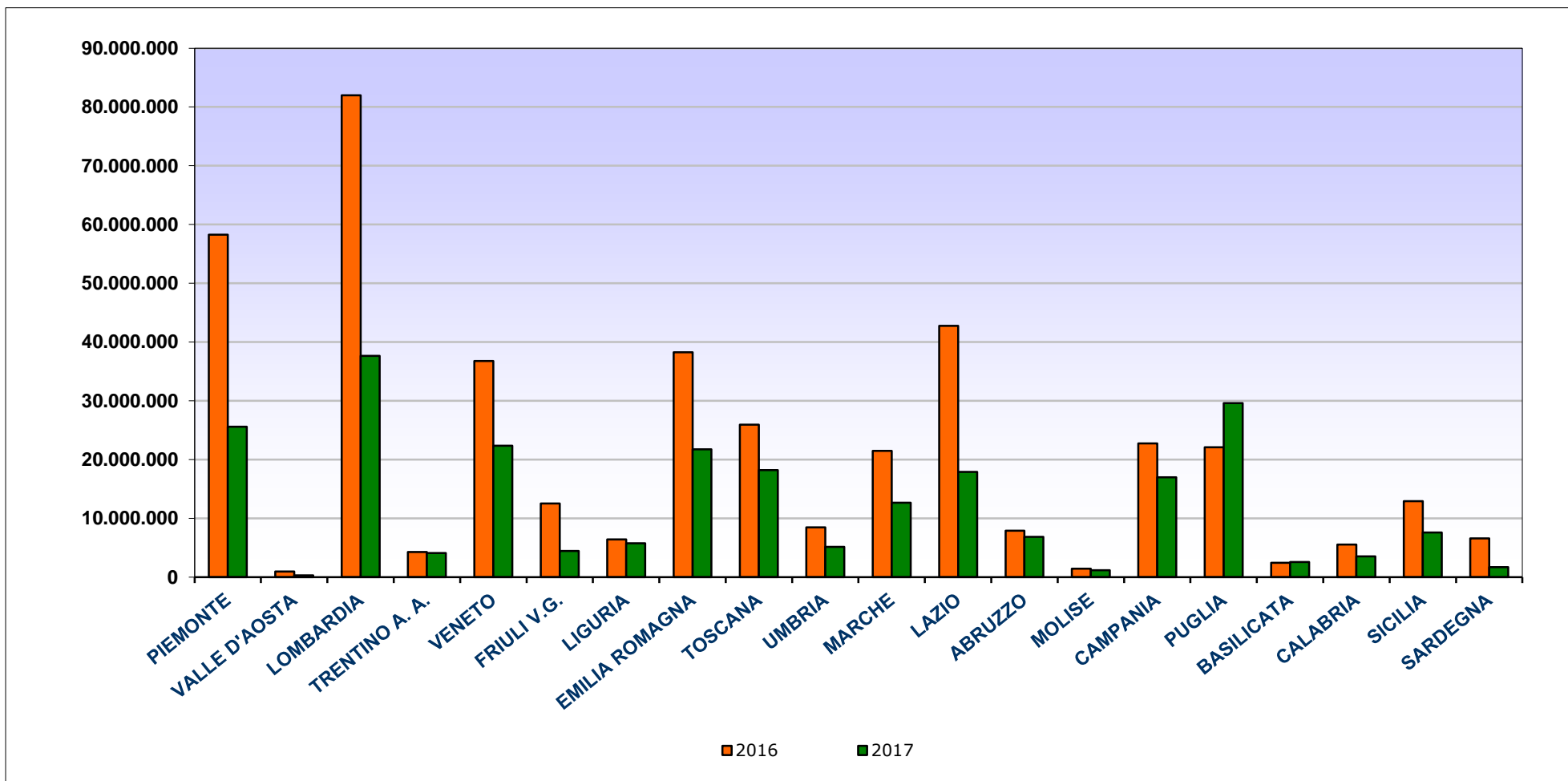

ORE AUTORIZZATE PER TRATTAMENTI DI INTEGRAZIONE SALARIALE

10 - Numero ore di CIG Ordinaria (CIGO) per regione e area geografica nel mese e nel periodo sottoindicato

| REGIONE | AGOSTO | | agosto 17 / agosto 16 | Valori cumulati GENNAIO - AGOSTO | | gen-ago 2017 / gen-ago 2016 |
|--------------------|------------------|------------------|--------------------------|-------------------------------------|-------------------|--------------------------------|
| | 2016 | 2017 | Variazione % | 2016 | 2017 | Variazione % |
| PIEMONTE | 1.563.678 | 735.804 | -52,94% | 12.009.133 | 8.875.550 | -26,09% |
| VALLE D'AOSTA | 40.791 | 67.258 | 64,88% | 748.722 | 297.275 | -60,30% |
| LOMBARDIA | 1.954.645 | 1.685.839 | -13,75% | 24.462.985 | 14.893.111 | -39,12% |
| TRENTINO A. A. | 370.405 | 165.076 | -55,43% | 2.304.206 | 2.380.680 | 3,32% |
| VENETO | 761.735 | 496.446 | -34,83% | 12.786.075 | 7.258.469 | -43,23% |
| FRIULI V.G. | 376.180 | 161.804 | -56,99% | 3.087.128 | 1.738.941 | -43,67% |
| LIGURIA | 72.920 | 88.619 | 21,53% | 1.359.097 | 1.015.016 | -25,32% |
| EMILIA ROMAGNA | 747.965 | 364.962 | -51,21% | 10.434.163 | 6.219.068 | -40,40% |
| TOSCANA | 418.362 | 276.563 | -33,89% | 4.015.564 | 3.446.157 | -14,18% |
| UMBRIA | 193.467 | 143.777 | -25,68% | 2.324.292 | 1.629.338 | -29,90% |
| MARCHE | 208.756 | 331.272 | 58,69% | 6.038.359 | 3.767.277 | -37,61% |
| LAZIO | 250.446 | 662.620 | 164,58% | 4.007.358 | 4.464.914 | 11,42% |
| ABRUZZO | 153.880 | 146.027 | -5,10% | 1.948.740 | 2.114.075 | 8,48% |
| MOLISE | 116.865 | 10.212 | -91,26% | 354.336 | 220.296 | -37,83% |
| CAMPANIA | 118.855 | 624.548 | 425,47% | 3.753.394 | 3.624.292 | -3,44% |
| PUGLIA | 208.055 | 148.028 | -28,85% | 4.564.611 | 4.094.433 | -10,30% |
| BASILICATA | 6.172 | 16.342 | 164,78% | 561.266 | 932.108 | 66,07% |
| CALABRIA | 14.148 | 16.680 | 17,90% | 482.308 | 721.459 | 49,58% |
| SICILIA | 135.351 | 80.546 | -40,49% | 2.447.076 | 1.874.557 | -23,40% |
| SARDEGNA | 25.021 | 16.876 | -32,55% | 702.240 | 470.428 | -33,01% |
| ITALIA | 7.737.697 | 6.239.299 | -19,36% | 98.391.053 | 70.037.444 | -28,82% |
| <i>Nord Ovest</i> | <i>3.632.034</i> | <i>2.577.520</i> | <i>-29,03%</i> | <i>38.579.937</i> | <i>25.080.952</i> | <i>-34,99%</i> |
| <i>Nord Est</i> | <i>2.256.285</i> | <i>1.188.288</i> | <i>-47,33%</i> | <i>28.611.572</i> | <i>17.597.158</i> | <i>-38,50%</i> |
| <i>Centro</i> | <i>1.071.031</i> | <i>1.414.232</i> | <i>32,04%</i> | <i>16.385.573</i> | <i>13.307.686</i> | <i>-18,78%</i> |
| <i>Mezzogiorno</i> | <i>778.347</i> | <i>1.059.259</i> | <i>36,09%</i> | <i>14.813.971</i> | <i>14.051.648</i> | <i>-5,15%</i> |

ORE AUTORIZZATE PER TRATTAMENTI DI INTEGRAZIONE SALARIALE

11 - Numero ore di CIG Straordinaria (CIGS) per regione e area geografica nel mese e nel periodo sottoindicato

| REGIONE | AGOSTO | | agosto 17 / agosto 16 | Valori cumulati GENNAIO - AGOSTO | | gen-ago 2017 / gen-ago 2016 |
|--------------------|-------------------|-------------------|--------------------------|-------------------------------------|--------------------|--------------------------------|
| | 2016 | 2017 | Variazione % | 2016 | 2017 | Variazione % |
| PIEMONTE | 1.757.450 | 1.139.862 | -35,14% | 44.818.312 | 16.319.399 | -63,59% |
| VALLE D'AOSTA | 10.985 | - | - | 180.521 | 2.454 | -98,64% |
| LOMBARDIA | 4.009.459 | 2.225.341 | -44,50% | 48.676.035 | 18.628.084 | -61,73% |
| TRENTINO A. A. | 33.696 | 91.528 | 171,63% | 1.798.008 | 1.648.371 | -8,32% |
| VENETO | 2.327.881 | 773.108 | -66,79% | 20.636.969 | 12.244.331 | -40,67% |
| FRIULI V.G. | 2.005.580 | 82.704 | -95,88% | 8.567.790 | 2.359.819 | -72,46% |
| LIGURIA | 150.232 | 174.525 | 16,17% | 4.685.406 | 4.364.832 | -6,84% |
| EMILIA ROMAGNA | 1.450.847 | 949.857 | -34,53% | 23.247.254 | 13.924.653 | -40,10% |
| TOSCANA | 1.265.229 | 307.040 | -75,73% | 18.304.802 | 13.580.036 | -25,81% |
| UMBRIA | 208.455 | 79.040 | -62,08% | 5.241.865 | 2.302.550 | -56,07% |
| MARCHE | 1.332.195 | 63.839 | -95,21% | 11.389.865 | 6.468.697 | -43,21% |
| LAZIO | 1.239.636 | 2.314.001 | 86,67% | 34.173.355 | 10.660.202 | -68,81% |
| ABRUZZO | 214.377 | 1.237.425 | 477,22% | 4.954.609 | 4.291.986 | -13,37% |
| MOLISE | 3.854 | - | - | 1.027.415 | 819.553 | -20,23% |
| CAMPANIA | 470.319 | 1.483.348 | 215,39% | 18.193.520 | 11.566.021 | -36,43% |
| PUGLIA | 219.904 | 121.256 | -44,86% | 15.969.831 | 22.734.722 | 42,36% |
| BASILICATA | 18.235 | 89.828 | 392,61% | 1.789.536 | 1.356.394 | -24,20% |
| CALABRIA | 711.278 | 97.469 | -86,30% | 4.931.266 | 2.426.174 | -50,80% |
| SICILIA | 712.985 | 412.941 | -42,08% | 8.121.048 | 4.636.842 | -42,90% |
| SARDEGNA | 427.624 | 25.075 | -94,14% | 3.585.080 | 965.924 | -73,06% |
| ITALIA | 18.570.221 | 11.668.187 | -37,17% | 280.292.487 | 151.301.044 | -46,02% |
| <i>Nord Ovest</i> | <i>5.928.126</i> | <i>3.539.728</i> | <i>-40,29%</i> | <i>98.360.274</i> | <i>39.314.769</i> | <i>-60,03%</i> |
| <i>Nord Est</i> | <i>5.818.004</i> | <i>1.897.197</i> | <i>-67,39%</i> | <i>54.250.021</i> | <i>30.177.174</i> | <i>-44,37%</i> |
| <i>Centro</i> | <i>4.045.515</i> | <i>2.763.920</i> | <i>-31,68%</i> | <i>69.109.887</i> | <i>33.011.485</i> | <i>-52,23%</i> |
| <i>Mezzogiorno</i> | <i>2.778.576</i> | <i>3.467.342</i> | <i>24,79%</i> | <i>58.572.305</i> | <i>48.797.616</i> | <i>-16,69%</i> |

ORE AUTORIZZATE PER TRATTAMENTI DI INTEGRAZIONE SALARIALE

11 bis - Numero ore di CIGS per solidarietà per regione e area geografica nel mese e nel periodo sottoindicato

| REGIONE | AGOSTO | | agosto 17 / agosto 16 | Valori cumulati GENNAIO - AGOSTO | | gen-ago 2017 / gen-ago 2016 |
|--------------------|------------------|------------------|--------------------------|-------------------------------------|-------------------|--------------------------------|
| | 2016 | 2017 | Variazione % | 2016 | 2017 | Variazione % |
| PIEMONTE | 732.351 | 632.424 | -13,64% | 13.056.698 | 10.479.307 | -19,74% |
| VALLE D'AOSTA | 10.985 | - | - | 41.986 | 2.454 | -94,16% |
| LOMBARDIA | 1.880.047 | 686.952 | -63,46% | 22.596.629 | 11.667.088 | -48,37% |
| TRENTINO A. A. | 23.424 | 832 | -96,45% | 583.634 | 616.989 | 5,72% |
| VENETO | 1.286.801 | 243.813 | -81,05% | 7.744.629 | 8.467.036 | 9,33% |
| FRIULI V.G. | 1.829.036 | 81.330 | -95,55% | 5.282.073 | 1.059.276 | -79,95% |
| LIGURIA | 106.454 | 106.506 | 0,05% | 2.560.806 | 537.938 | -78,99% |
| EMILIA ROMAGNA | 843.636 | 800.881 | -5,07% | 11.151.764 | 7.427.063 | -33,40% |
| TOSCANA | 631.514 | 196.211 | -68,93% | 9.625.303 | 10.565.272 | 9,77% |
| UMBRIA | 84.051 | - | - | 1.877.784 | 1.013.119 | -46,05% |
| MARCHE | 245.359 | 48.539 | -80,22% | 4.204.987 | 3.704.040 | -11,91% |
| LAZIO | 916.957 | 897.747 | -2,09% | 19.779.770 | 5.123.935 | -74,10% |
| ABRUZZO | 214.229 | 89.458 | -58,24% | 2.686.441 | 2.629.754 | -2,11% |
| MOLISE | - | - | - | 347.028 | 128.637 | -62,93% |
| CAMPANIA | 162.471 | 1.016.372 | 525,57% | 7.655.966 | 5.975.784 | -21,95% |
| PUGLIA | 90.642 | 1.664 | -98,16% | 11.844.543 | 6.974.375 | -41,12% |
| BASILICATA | 18.235 | 72.628 | 298,29% | 892.961 | 1.144.375 | 28,16% |
| CALABRIA | 672.571 | 71.105 | -89,43% | 2.038.392 | 988.837 | -51,49% |
| SICILIA | 13.337 | 394.894 | 2860,89% | 3.908.296 | 2.536.046 | -35,11% |
| SARDEGNA | 203.218 | 25.075 | -87,66% | 938.127 | 463.191 | -50,63% |
| ITALIA | 9.965.318 | 5.366.431 | -46,15% | 128.817.817 | 81.504.516 | -36,73% |
| <i>Nord Ovest</i> | <i>2.729.837</i> | <i>1.425.882</i> | <i>-47,77%</i> | <i>38.256.119</i> | <i>22.686.787</i> | <i>-40,70%</i> |
| <i>Nord Est</i> | <i>3.982.897</i> | <i>1.126.856</i> | <i>-71,71%</i> | <i>24.762.100</i> | <i>17.570.364</i> | <i>-29,04%</i> |
| <i>Centro</i> | <i>1.877.881</i> | <i>1.142.497</i> | <i>-39,16%</i> | <i>35.487.844</i> | <i>20.406.366</i> | <i>-42,50%</i> |
| <i>Mezzogiorno</i> | <i>1.374.703</i> | <i>1.671.196</i> | <i>21,57%</i> | <i>30.311.754</i> | <i>20.840.999</i> | <i>-31,24%</i> |

ORE AUTORIZZATE PER TRATTAMENTI DI INTEGRAZIONE SALARIALE

12 - Numero ore di CIG in Deroga (CIGD) per regione e area geografica nel mese e nel periodo sottoindicato

| REGIONE | AGOSTO | | | Valori cumulati GENNAIO - AGOSTO | | gen-ago 2017 / gen-ago 2016 |
|--------------------|------------------|------------------|--|-------------------------------------|-------------------|--------------------------------|
| | 2016 | 2017 | agosto 17 / agosto 16 Variazione % | 2016 | 2017 | Variazione % |
| PIEMONTE | 270.852 | 1.535 | -99,43% | 1.452.693 | 416.067 | -71,36% |
| VALLE D'AOSTA | - | - | - | 16.950 | 3.985 | -76,49% |
| LOMBARDIA | 586.700 | 463.298 | -21,03% | 8.838.803 | 4.137.124 | -53,19% |
| TRENTINO A. A. | 10.209 | - | - | 186.656 | 71.816 | -61,52% |
| VENETO | 616.589 | 314.833 | -48,94% | 3.347.290 | 2.866.458 | -14,36% |
| FRIULI V.G. | 31.814 | 6.152 | -80,66% | 880.040 | 349.390 | -60,30% |
| LIGURIA | 20.063 | 34.975 | 74,33% | 378.597 | 398.184 | 5,17% |
| EMILIA ROMAGNA | 459.588 | 78.191 | -82,99% | 4.582.370 | 1.597.123 | -65,15% |
| TOSCANA | 321.596 | 20.691 | -93,57% | 3.627.702 | 1.168.563 | -67,79% |
| UMBRIA | 31.524 | 3.480 | -88,96% | 903.420 | 1.199.875 | 32,81% |
| MARCHE | 615.822 | 187.972 | -69,48% | 4.056.102 | 2.437.401 | -39,91% |
| LAZIO | 415.665 | 91.654 | -77,95% | 4.573.534 | 2.803.865 | -38,69% |
| ABRUZZO | 59.581 | 89.901 | 50,89% | 1.014.962 | 444.494 | -56,21% |
| MOLISE | 8.710 | 69.836 | 701,79% | 37.362 | 144.112 | 285,72% |
| CAMPANIA | 143.883 | 77.579 | -46,08% | 810.329 | 1.789.088 | 120,79% |
| PUGLIA | 586.173 | 78.159 | -86,67% | 1.546.644 | 2.798.327 | 80,93% |
| BASILICATA | - | - | - | 98.441 | 288.925 | 193,50% |
| CALABRIA | 41.390 | 7.519 | -81,83% | 114.954 | 369.984 | 221,85% |
| SICILIA | 337.599 | 186.499 | -44,76% | 2.358.820 | 1.094.279 | -53,61% |
| SARDEGNA | 60.228 | 728 | -98,79% | 2.298.450 | 263.992 | -88,51% |
| ITALIA | 4.617.986 | 1.713.002 | -62,91% | 41.124.119 | 24.643.052 | -40,08% |
| <i>Nord Ovest</i> | <i>877.615</i> | <i>499.808</i> | <i>-43,05%</i> | <i>10.687.043</i> | <i>4.955.360</i> | <i>-53,63%</i> |
| <i>Nord Est</i> | <i>1.118.200</i> | <i>399.176</i> | <i>-64,30%</i> | <i>8.996.356</i> | <i>4.884.787</i> | <i>-45,70%</i> |
| <i>Centro</i> | <i>1.384.607</i> | <i>303.797</i> | <i>-78,06%</i> | <i>13.160.758</i> | <i>7.609.704</i> | <i>-42,18%</i> |
| <i>Mezzogiorno</i> | <i>1.237.564</i> | <i>510.221</i> | <i>-58,77%</i> | <i>8.279.962</i> | <i>7.193.201</i> | <i>-13,13%</i> |

Prestazioni di disoccupazione e mobilità

Cenni normativi

La **NASpl** è una prestazione economica che sostituisce l'indennità di disoccupazione denominata Assicurazione Sociale per l'Impiego (ASpl). È una prestazione erogata a favore dei lavoratori dipendenti che abbiano perduto involontariamente l'occupazione, per gli eventi di disoccupazione che si verificano dal 1° maggio 2015.

Sono coperti da tutela tutti i lavoratori dipendenti ad eccezione degli operai agricoli (coperti da specifica tutela) e i lavoratori a tempo indeterminato della pubblica amministrazione. Il lavoratore che perde involontariamente il lavoro può beneficiare della prestazione se, in stato di disoccupazione, può far valere almeno 13 settimane di contribuzione nei quattro anni precedenti l'inizio del periodo di disoccupazione e almeno trenta giornate di lavoro effettivo nei dodici mesi che precedono l'inizio del periodo di disoccupazione.

La prestazione prevede una durata pari alla metà delle settimane di contribuzione contro la disoccupazione nei quattro anni precedenti l'inizio del periodo di disoccupazione non considerando i periodi di contribuzione che hanno già dato luogo a prestazioni di disoccupazione precedenti. La durata massima è di 24 mesi.

La **mobilità** è un intervento a sostegno di particolari categorie di lavoratori licenziati da aziende in difficoltà che garantisce al lavoratore un' indennità sostitutiva della retribuzione e ne favorisce il reinserimento nel mondo del lavoro. L'indennità spetta ai lavoratori a tempo indeterminato con qualifica di operaio, impiegato o quadro, licenziati, collocati in mobilità e iscritti nelle relative liste, in possesso di un'anzianità aziendale di almeno 12 mesi, di cui almeno sei di effettivo lavoro.

La prestazione riguarda i lavoratori delle seguenti tipologie di imprese:

- imprese industriali che hanno impiegato mediamente più di 15 dipendenti nell'ultimo semestre;
- imprese commerciali che hanno impiegato mediamente più di 200 dipendenti nell'ultimo semestre;
- cooperative che rientrano nell'ambito della disciplina della mobilità, che hanno impiegato mediamente più di 15 dipendenti nell'ultimo semestre;
- imprese artigiane dell'indotto, nel solo caso in cui anche l'azienda committente ha fatto ricorso alla mobilità;
- aziende commerciali che hanno impiegato mediamente tra 50 e 200 dipendenti nell'ultimo semestre;
- agenzie di viaggio e turismo che hanno impiegato mediamente più di 50 dipendenti nell'ultimo semestre;
- imprese di vigilanza che hanno impiegato mediamente più di 15 dipendenti nell'ultimo semestre.

Dal 01.01.2005 al personale, anche viaggiante, dei vettori aerei e delle società da questi derivanti, indipendentemente dal limite numerico dei dipendenti occupati nell'ultimo semestre.

Disoccupazione, NASpl, ASpl, miniASpl e mobilità

13 - Serie storica mensile delle domande presentate di disoccupazione, NASpl, ASpl, mini ASpl e mobilità

| TIPO INTERVENTO | domande presentate | | | | | | | | | | | | |
|--|--------------------|----------------|----------------|----------------|----------------|----------------|----------------|----------------|----------------|----------------|---------------|----------------|----------------|
| | luglio 16 | agosto 16 | settembre 16 | ottobre 16 | novembre 16 | dicembre 16 | gennaio 17 | febbraio 17 | marzo 17 | aprile 17 | maggio 17 | giugno 17 | luglio 17 |
| Disoccupazione ordinaria e speciale edile | 443 | 357 | 690 | 1.402 | 1.293 | 812 | 642 | 504 | 498 | 554 | 519 | 366 | 344 |
| Mobilità | 4.928 | 4.790 | 3.818 | 4.965 | 4.627 | 12.335 | 8.947 | 1.702 | 2.501 | 1.605 | 606 | 143 | 81 |
| Disoccupazione ordinaria ai lavoratori sospesi | | | | | | | | | | | | | |
| ASPI | 38 | 20 | 26 | 18 | 28 | 4 | 20 | 15 | 16 | 8 | 13 | 8 | 13 |
| MINI ASPI | 7 | 5 | 6 | 7 | 4 | 1 | 6 | 6 | 4 | 1 | 5 | 1 | 3 |
| NASPI | 231.882 | 96.493 | 213.474 | 252.804 | 196.008 | 125.533 | 155.817 | 103.754 | 110.161 | 102.764 | 95.733 | 131.773 | 251.074 |
| TOTALE | 237.298 | 101.665 | 218.014 | 259.196 | 201.960 | 138.685 | 165.432 | 105.981 | 113.180 | 104.932 | 96.876 | 132.291 | 251.515 |

Disoccupazione, NASpi, ASpi, miniASpi e mobilità

14 - Serie storica mensile delle domande presentate di disoccupazione non agricola con requisiti ordinari e speciale edile, ASpi, mini ASpi, NASpi e mobilità

Periodo gennaio 2014 - luglio 2017 (DatI provvisori definiti sulla base dei dati di archivio al 2 settembre 2017)

| ANNO | Numero domande mensili di Disoccupazione ordinaria e speciale edile, ASpi, mini ASpi, NASpi e Mobilità | | | | | | | | | | | | Totale gennaio-luglio | Totale annuo |
|----------------------------------|--|----------------|----------------|----------------|----------------|----------------|----------------|----------------|----------------|----------------|----------------|----------------|-----------------------|------------------|
| | Tipologia di beneficiario | | | | | | | | | | | | | |
| | Gennaio | Febbraio | Marzo | Aprile | Maggio | Giugno | Luglio | Agosto | Settembre | Ottobre | Novembre | Dicembre | | |
| ANNO 2014 | | | | | | | | | | | | | | |
| Disoccupazione * | 497 | 356 | 300 | 400 | 488 | 357 | 410 | 243 | 616 | 1.240 | 1.081 | 799 | 2.808 | 6.787 |
| Mobilità | 23.847 | 12.322 | 12.779 | 11.750 | 11.772 | 11.100 | 21.049 | 9.001 | 14.320 | 17.345 | 20.410 | 54.196 | 104.619 | 219.891 |
| Disocc. ai lavoratori sospesi ** | 7.132 | 3.304 | 4.578 | 3.204 | 3.645 | 2.216 | 2.703 | 770 | 3.805 | 2.567 | 3.117 | 1.851 | 26.782 | 38.892 |
| ASpi | 150.882 | 91.430 | 89.014 | 96.776 | 77.414 | 115.035 | 226.623 | 80.004 | 141.718 | 195.870 | 154.289 | 116.506 | 847.174 | 1.535.561 |
| MINI ASpi | 62.976 | 38.323 | 34.873 | 35.521 | 28.069 | 45.542 | 58.199 | 28.465 | 96.346 | 112.553 | 62.994 | 44.346 | 303.503 | 648.207 |
| Totale | 245.334 | 145.735 | 141.544 | 147.651 | 121.388 | 174.250 | 308.984 | 118.483 | 256.805 | 329.575 | 241.891 | 217.698 | 1.284.886 | 2.449.338 |
| ANNO 2015 | | | | | | | | | | | | | | |
| Disoccupazione * | 588 | 419 | 358 | 604 | 466 | 338 | 385 | 255 | 715 | 1.208 | 1.039 | 799 | 3.158 | 7.174 |
| Mobilità | 15.491 | 7.554 | 6.015 | 5.444 | 5.817 | 6.734 | 6.924 | 3.627 | 5.169 | 5.698 | 6.556 | 18.818 | 53.979 | 93.847 |
| Disocc. ai lavoratori sospesi ** | 6.842 | 3.612 | 4.612 | 3.963 | 3.139 | 2.109 | 2.685 | 732 | 2.905 | 113 | | | 26.962 | 30.712 |
| ASpi | 143.370 | 91.966 | 91.677 | 102.261 | 40.826 | 5.902 | 1.164 | 398 | 488 | 346 | 172 | 176 | 477.166 | 478.746 |
| MINI ASpi | 54.344 | 34.205 | 33.516 | 36.538 | 16.949 | 2.962 | 392 | 123 | 148 | 100 | 60 | 52 | 178.906 | 179.389 |
| NASpi*** | | | | | 47.483 | 135.382 | 249.230 | 94.243 | 209.827 | 251.282 | 191.188 | 131.478 | 432.095 | 1.310.113 |
| Totale | 220.635 | 137.576 | 136.178 | 148.810 | 114.680 | 153.427 | 260.780 | 99.378 | 219.252 | 258.747 | 199.015 | 151.323 | 1.172.266 | 2.099.981 |
| ANNO 2016 | | | | | | | | | | | | | | |
| Disoccupazione * | 579 | 565 | 472 | 612 | 515 | 468 | 443 | 357 | 690 | 1.402 | 1.293 | 812 | 3.654 | 8.208 |
| Mobilità | 5.559 | 4.258 | 3.771 | 5.798 | 5.553 | 5.501 | 4.928 | 4.790 | 3.818 | 4.965 | 4.627 | 12.335 | 35.368 | 65.903 |
| Disocc. ai lavoratori sospesi ** | | | | | | | | | | | | | 0 | 0 |
| ASpi | 166 | 139 | 85 | 33 | 36 | 30 | 38 | 20 | 26 | 18 | 28 | 4 | 527 | 623 |
| MINI ASpi | 44 | 48 | 27 | 7 | 15 | 3 | 7 | 5 | 6 | 7 | 4 | 1 | 151 | 174 |
| NASpi*** | 143.784 | 101.958 | 95.083 | 107.978 | 89.935 | 121.383 | 231.882 | 96.493 | 213.474 | 252.804 | 196.008 | 125.533 | 892.003 | 1.776.315 |
| Totale | 150.132 | 106.968 | 99.438 | 114.428 | 96.054 | 127.385 | 237.298 | 101.665 | 218.014 | 259.196 | 201.960 | 138.685 | 931.707 | 1.851.223 |
| ANNO 2017 | | | | | | | | | | | | | | |
| Disoccupazione * | 642 | 504 | 498 | 554 | 519 | 366 | 344 | | | | | | 3.427 | 3.427 |
| Mobilità | 8.947 | 1.702 | 2.501 | 1.605 | 606 | 143 | 81 | | | | | | 15.585 | 15.585 |
| Disocc. ai lavoratori sospesi ** | | | | | | | | | | | | | 0 | 0 |
| ASpi | 20 | 15 | 16 | 8 | 13 | 8 | 13 | | | | | | 92 | 93 |
| MINI ASpi | 6 | 6 | 4 | 1 | 5 | 1 | 3 | | | | | | 26 | 26 |
| NASpi*** | 155.817 | 103.754 | 110.161 | 102.764 | 95.733 | 131.773 | 251.074 | | | | | | 951.076 | 951.076 |
| Totale | 165.432 | 105.981 | 113.180 | 104.932 | 96.876 | 132.291 | 251.515 | | | | | | 970.207 | 970.207 |
| Variazione % 2015/2014 | | | | | | | | | | | | | | |
| Disoccupazione * | 18,3% | 17,7% | 19,3% | 51,0% | -4,5% | -5,3% | -6,1% | 4,9% | 16,1% | -3,6% | -3,9% | 0,0% | 12,5% | 5,7% |
| Mobilità | -35,0% | -38,7% | -52,9% | -53,7% | -50,6% | -39,3% | -67,1% | -59,7% | -63,9% | -67,1% | -67,9% | -65,3% | -48,4% | -57,3% |
| Disocc. ai lavoratori sospesi | -4,1% | 9,3% | 0,7% | 23,7% | -13,9% | -4,8% | -0,7% | -4,9% | -23,7% | -95,6% | | | 0,7% | -21,0% |
| ASpi | -5,0% | 0,6% | 3,0% | 5,7% | -47,3% | -94,9% | -99,5% | -99,5% | -99,7% | -99,8% | -99,9% | -99,8% | -43,7% | -68,8% |
| MINI ASpi | -13,7% | -10,7% | -3,9% | 2,9% | -39,6% | -93,5% | -99,3% | -99,6% | -99,8% | -99,9% | -99,9% | -99,9% | -41,1% | -72,3% |
| NASpi | | | | | | | | | | | | | | |
| Totale | -10,1% | -5,5% | -3,8% | 0,8% | -5,5% | -12,0% | -15,6% | -16,1% | -14,6% | -21,5% | -17,7% | -30,5% | -8,8% | -14,3% |
| Variazione % 2016/2015 | | | | | | | | | | | | | | |
| Disoccupazione * | -1,5% | 34,8% | 31,8% | 1,3% | 10,5% | 38,5% | 15,1% | 40,0% | -3,5% | 16,1% | 24,4% | 1,6% | 15,7% | 14,4% |
| Mobilità | -64,1% | -43,6% | -37,3% | 6,5% | -4,5% | -18,3% | -28,8% | 32,1% | -26,1% | -12,9% | -29,4% | -34,5% | -34,5% | -29,8% |
| Disocc. ai lavoratori sospesi | | | | | | | | | | | | | -100,0% | -100,0% |
| ASpi | -99,9% | -99,8% | -99,9% | -100,0% | -99,9% | -99,5% | -96,7% | -95,0% | -94,7% | -94,8% | -83,7% | -97,7% | -99,9% | -99,9% |
| MINI ASpi | -99,9% | -99,9% | -99,9% | -100,0% | -99,9% | -99,9% | -98,2% | -95,9% | -95,9% | -93,0% | -93,3% | -98,1% | -99,9% | -99,9% |
| NASpi | | | | | 89,4% | -10,3% | -7,0% | 2,4% | 1,7% | 0,6% | 2,5% | -4,5% | | 35,6% |
| Totale | -32,0% | -22,3% | -27,0% | -23,1% | -16,2% | -17,0% | -9,0% | 2,3% | -0,6% | 0,2% | 1,5% | -8,4% | -20,5% | -11,8% |
| Variazione % 2017/2016 | | | | | | | | | | | | | | |
| Disoccupazione * | 10,9% | -10,8% | 5,5% | -9,5% | 0,8% | -21,8% | -22,3% | | | | | | -6,2% | |
| Mobilità | 60,9% | -60,0% | -33,7% | -72,3% | -89,1% | -97,4% | -98,4% | | | | | | -55,9% | |
| Disocc. ai lavoratori sospesi | | | | | | | | | | | | | | |
| ASpi | -88,0% | -89,2% | -81,2% | -75,8% | -63,9% | -73,3% | -65,8% | | | | | | -82,4% | |
| MINI ASpi | -65,4% | -67,5% | -85,2% | -85,7% | -66,7% | -66,7% | -67,1% | | | | | | -82,8% | |
| NASpi | 8,4% | 1,8% | 15,9% | -4,8% | 6,4% | 8,6% | 8,3% | | | | | | 6,6% | |
| Totale | 10,2% | -0,9% | 13,8% | -8,3% | 0,9% | 3,9% | 6,0% | | | | | | 4,1% | |

INPS - Coordinamento Generale Statistico Attuariale

* Da gennaio 2013 sono entrate in vigore le nuove misure per la disoccupazione involontaria ASpi e MiniASpi pertanto le domande pervenute che si riferiscono a licenziamenti avvenuti entro il 31 dicembre 2012 continuano ad essere classificate nell'ambito della disoccupazione ordinaria, mentre per i licenziamenti avvenuti successivamente al 31 dicembre 2012 le domande pervenute sono classificate nell'ambito ASpi e Mini ASpi.

** Comprende le domande di ASpi ai lavoratori sospesi. Si tenga conto che parte delle domande di ASpi ai lavoratori sospesi di competenza del 2014 e 2015 non vengono al momento prese in esame per motivi di carattere amministrativo.

*** Da maggio 2015 è entrata in vigore la "Nuova prestazione di Assicurazione Sociale per l'Impiego" (NASpi), che sostituisce le indennità di disoccupazione ASpi e mini ASpi. Pertanto le domande di prestazione di disoccupazione involontaria che si riferiscono a rapporti di lavoro con data di cessazione entro il 30 aprile 2015 continuano ad essere classificate come ASpi o mini ASpi, mentre le domande che si riferiscono a rapporti di lavoro cessati a partire dal 1° maggio 2015 sono classificate come NASpi.

Disoccupazione, NASpl, ASpl, miniASpl e mobilità

15 - Distribuzione regionale delle domande di prestazione ASpl, NASpl, MINI ASpl

Mesi presentazione domanda: gennaio 2015-luglio 2017 (dati provvisori definiti sulla base dei dati di archivio al 2 settembre 2017)

| REGIONE | Domande presentate da gennaio a dicembre 2015 | | | | Domande presentate da gennaio a dicembre 2016 | | | | Domande presentate da gennaio a luglio 2017 | | | |
|------------------------------|---|----------------|------------------|------------------|---|------------|------------------|------------------|---|-----------|----------------|----------------|
| | ASpI | MINI ASpI | NASpI* | TOTALE | ASpI | MINI ASpI | NASpI* | TOTALE | ASpI | MINI ASpI | NASpI* | TOTALE |
| Piemonte | 30.864 | 11.911 | 67.004 | 109.779 | 60 | 22 | 95.897 | 95.979 | 7 | 1 | 59.999 | 60.007 |
| Valle d'Aosta | 2.255 | 1.006 | 3.904 | 7.165 | 1 | | 6.386 | 6.387 | | | 3.681 | 3.681 |
| Liguria | 10.715 | 3.597 | 36.603 | 50.915 | 21 | 6 | 47.906 | 47.933 | 1 | | 21.904 | 21.905 |
| Lombardia | 69.007 | 21.592 | 155.922 | 246.521 | 157 | 27 | 219.412 | 219.596 | 21 | 5 | 135.991 | 136.017 |
| Trentino-Alto Adige | 21.807 | 6.690 | 39.861 | 68.358 | 9 | 4 | 61.616 | 61.629 | | 1 | 30.239 | 30.240 |
| Veneto | 36.828 | 12.018 | 105.859 | 154.705 | 36 | 7 | 137.847 | 137.890 | 3 | | 67.668 | 67.671 |
| Friuli-Venezia Giulia | 8.894 | 2.810 | 24.823 | 36.527 | 6 | 2 | 32.386 | 32.394 | 1 | | 16.909 | 16.910 |
| Emilia-Romagna | 34.603 | 11.841 | 108.719 | 155.163 | 35 | 16 | 140.685 | 140.736 | 4 | 3 | 69.198 | 69.205 |
| Toscana | 28.306 | 9.790 | 90.810 | 128.906 | 35 | 10 | 117.262 | 117.307 | 2 | 1 | 57.132 | 57.135 |
| Umbria | 7.115 | 2.452 | 16.817 | 26.384 | 7 | 2 | 22.497 | 22.506 | 3 | | 13.620 | 13.623 |
| Marche | 12.635 | 4.939 | 38.492 | 56.066 | 23 | 4 | 49.488 | 49.515 | 2 | | 24.712 | 24.714 |
| Lazio | 41.584 | 13.872 | 97.977 | 153.433 | 63 | 18 | 141.307 | 141.388 | 13 | 4 | 88.897 | 88.914 |
| Abruzzo | 13.076 | 5.418 | 38.186 | 56.680 | 23 | 9 | 49.061 | 49.093 | 2 | 2 | 24.588 | 24.592 |
| Molise | 2.845 | 1.245 | 7.602 | 11.692 | 5 | 5 | 9.712 | 9.722 | | | 5.281 | 5.281 |
| Campania | 47.248 | 20.096 | 144.031 | 211.375 | 40 | 8 | 193.983 | 194.031 | 9 | 3 | 105.743 | 105.755 |
| Puglia | 33.812 | 15.255 | 98.072 | 147.139 | 20 | 10 | 131.758 | 131.788 | 4 | 1 | 64.943 | 64.948 |
| Basilicata | 4.823 | 2.013 | 14.928 | 21.764 | 2 | 2 | 20.510 | 20.514 | | | 10.472 | 10.472 |
| Calabria | 15.258 | 7.725 | 45.884 | 68.867 | 26 | | 63.969 | 63.995 | 10 | 1 | 34.516 | 34.527 |
| Sicilia | 41.125 | 17.118 | 112.939 | 171.182 | 34 | 10 | 154.113 | 154.157 | 9 | 3 | 83.196 | 83.208 |
| Sardegna | 15.946 | 8.001 | 61.680 | 85.627 | 20 | 12 | 80.520 | 80.552 | 2 | 1 | 32.387 | 32.390 |
| ITALIA | 478.746 | 179.389 | 1.310.113 | 1.968.248 | 623 | 174 | 1.776.315 | 1.777.112 | 93 | 26 | 951.076 | 951.195 |
| NORD OVEST | 112.841 | 38.106 | 263.433 | 414.380 | 239 | 55 | 369.601 | 369.895 | 29 | 6 | 221.575 | 221.610 |
| NORD EST | 102.132 | 33.359 | 279.262 | 414.753 | 86 | 29 | 372.534 | 372.649 | 8 | 4 | 184.014 | 184.026 |
| CENTRO | 89.640 | 31.053 | 244.096 | 364.789 | 128 | 34 | 330.554 | 330.716 | 20 | 5 | 184.361 | 184.386 |
| MEZZOGIORNO | 174.133 | 76.871 | 523.322 | 774.326 | 170 | 56 | 703.626 | 703.852 | 36 | 11 | 361.126 | 361.173 |

INPS - Coordinamento Generale Statistico Attuariale

* Da maggio 2015 è entrata in vigore la "Nuova prestazione di Assicurazione Sociale per l'Impiego" (NASpI), che sostituisce le indennità di disoccupazione ASpI e mini ASpI. Pertanto le domande di prestazione di disoccupazione involontaria che si riferiscono a rapporti di lavoro con data di cessazione entro il 30 aprile 2015 continuano ad essere classificate come ASpI o mini ASpI, mentre le domande che si riferiscono a rapporti di lavoro cessati a partire dal 1° maggio 2015 sono classificate come NASpI.

Disoccupazione, NASpI, ASpI, miniASpI e mobilità

16 - Serie storica mensile dei beneficiari di disoccupazione non agricola con requisiti ordinari e speciale edile, ASpI, mini ASpI, NASpI e mobilità e beneficiari complessivi annui di disoccupazione agricola

Periodo gennaio 2014 - aprile 2017 (Dati provvisori definiti sulla base dei dati di archivio al 2 settembre 2017)

| ANNO | Numero beneficiari mensili di Disoccupazione, ASpI, mini ASpI e Mobilità* | | | | | | | | | | | | Beneficiari di Disoccupazione agricola** | | | | |
|--------------------------------------|---|-----------|-----------|---------|---------|---------|---------|---------|-----------|-----------|-----------|-----------|--|------------------------|------------------|--|----------------|
| | Tipologia di beneficio | Gennaio | Febbraio | Marzo | Aprile | Maggio | Giugno | Luglio | Agosto | Settembre | Ottobre | Novembre | Dicembre | Media gennaio - aprile | Media annua | | |
| ANNO 2014 | | | | | | | | | | | | | | | | | |
| Disoccupazione | 14.684 | 5.067 | 3.159 | 2.450 | 1.938 | 1.597 | 1.394 | 1.284 | 1.509 | 2.110 | 2.417 | 2.587 | | 6.340 | 3.350 | | 533.935 |
| Mobilità (esclusa deroga) | 160.869 | 156.113 | 158.635 | 158.112 | 160.834 | 159.998 | 161.321 | 167.358 | 168.773 | 171.255 | 175.868 | 207.848 | | 158.432 | 167.249 | | |
| Mobilità in deroga | 60.757 | 60.305 | 61.109 | 60.955 | 60.650 | 57.671 | 57.109 | 42.444 | 37.906 | 37.742 | 29.011 | 28.218 | | 60.782 | 49.490 | | |
| Disoccupazione ai lavoratori sospesi | 5.486 | 6.906 | 6.830 | 5.365 | 4.699 | 3.708 | 3.299 | 2.287 | 3.139 | 3.463 | 3.416 | 2.645 | | 6.147 | 4.270 | | |
| ASpI | 683.782 | 669.445 | 668.873 | 639.608 | 601.770 | 586.224 | 668.133 | 679.225 | 674.432 | 627.174 | 662.389 | 684.739 | | 665.427 | 653.816 | | |
| MINI ASpI | 170.206 | 153.400 | 142.311 | 130.669 | 119.750 | 123.072 | 140.593 | 139.288 | 180.631 | 227.269 | 244.108 | 205.772 | | 149.147 | 164.756 | | |
| ANNO 2015 | | | | | | | | | | | | | | | | | |
| Disoccupazione | 2.604 | 2.521 | 2.360 | 2.174 | 1.749 | 1.439 | 1.335 | 1.302 | 1.687 | 2.227 | 2.533 | 2.697 | | 2.415 | 2.052 | | 531.796 |
| Mobilità (esclusa deroga) | 215.779 | 202.977 | 200.022 | 194.267 | 191.670 | 185.780 | 181.123 | 184.116 | 178.739 | 174.943 | 170.238 | 177.656 | | 203.261 | 188.109 | | |
| Mobilità in deroga | 13.885 | 13.697 | 13.483 | 13.129 | 12.916 | 11.595 | 7.966 | 7.928 | 6.920 | 6.884 | 6.863 | 6.992 | | 13.549 | 10.188 | | |
| Disoccupazione ai lavoratori sospesi | 5.280 | 6.915 | 6.570 | 5.202 | 4.459 | 3.935 | 3.042 | 2.295 | 2.259 | 740 | 402 | 145 | | 5.992 | 3.437 | | |
| ASpI | 727.344 | 700.347 | 698.398 | 654.831 | 593.440 | 502.124 | 414.864 | 370.111 | 334.514 | 289.543 | 262.100 | 231.224 | | 695.230 | 481.570 | | |
| MINI ASpI | 180.079 | 154.868 | 141.045 | 129.459 | 110.925 | 80.747 | 52.316 | 34.051 | 24.364 | 17.708 | 13.793 | 11.368 | | 151.363 | 79.227 | | |
| NASpI*** | | | | | 36.165 | 150.199 | 372.967 | 455.737 | 571.624 | 652.756 | 775.218 | 828.037 | | | 480.338 | | |
| ANNO 2016 | | | | | | | | | | | | | | | | | |
| Disoccupazione | 2.753 | 2.712 | 2.674 | 2.376 | 1.994 | 1.727 | 1.605 | 1.543 | 1.780 | 2.474 | 2.832 | 2.942 | | 2.629 | 2.284 | | |
| Mobilità (esclusa deroga) | 176.604 | 165.574 | 161.850 | 158.315 | 155.179 | 149.590 | 147.138 | 147.967 | 142.456 | 138.809 | 133.124 | 134.567 | | 165.586 | 150.931 | | |
| Mobilità in deroga | 6.663 | 6.599 | 6.598 | 6.504 | 6.433 | 6.496 | 6.364 | 6.057 | 5.927 | 5.717 | 5.525 | 5.300 | | 6.591 | 6.182 | | |
| Disoccupazione ai lavoratori sospesi | 0 | 0 | 0 | 0 | 0 | 0 | 0 | 0 | 0 | 0 | 0 | 0 | | 0 | 0 | | |
| ASpI | 185.768 | 138.107 | 105.073 | 81.935 | 67.810 | 53.812 | 42.231 | 35.421 | 30.576 | 27.238 | 22.925 | 20.228 | | 127.721 | 67.594 | | |
| MINI ASpI | 4.722 | 3.628 | 2.782 | 2.084 | 1.510 | 986 | 576 | 289 | 108 | 79 | 0 | 0 | | 3.304 | 1.397 | | |
| NASpI*** | 865.342 | 838.750 | 830.144 | 809.571 | 781.081 | 782.255 | 914.182 | 943.043 | 1.037.739 | 1.100.238 | 1.140.284 | 1.132.717 | | 835.952 | 931.279 | | |
| ANNO 2017 | | | | | | | | | | | | | | | | | |
| Disoccupazione | 2.958 | 2.841 | 2.771 | 2.536 | | | | | | | | | | 2.777 | 2.777 | | |
| Mobilità (esclusa deroga) | 128.841 | 116.494 | 110.222 | 104.877 | | | | | | | | | | 115.109 | 115.109 | | |
| Mobilità in deroga | 3.980 | 3.487 | 3.242 | 3.044 | | | | | | | | | | 3.438 | 3.438 | | |
| Disoccupazione ai lavoratori sospesi | 0 | 0 | 0 | 0 | | | | | | | | | | 0 | 0 | | |
| ASpI | 19.703 | 15.512 | 13.771 | 12.718 | | | | | | | | | | 15.426 | 15.426 | | |
| MINI ASpI | 0 | 0 | 0 | 0 | | | | | | | | | | 0 | 0 | | |
| NASpI*** | 1.144.906 | 1.075.252 | 1.042.214 | 995.954 | | | | | | | | | | 1.064.582 | 1.064.582 | | |
| Variazione % 2015/2014 | | | | | | | | | | | | | | | | | |
| Disoccupazione | -82,3% | -50,2% | -25,3% | -11,3% | -9,8% | -9,9% | -4,2% | 1,4% | 11,8% | 5,5% | 4,8% | 4,3% | | -61,9% | -36,7% | | -0,4% |
| Mobilità (esclusa deroga) | 34,1% | 30,0% | 26,1% | 22,9% | 19,2% | 16,1% | 12,3% | 10,0% | 5,9% | 2,2% | -3,2% | -14,5% | | 28,3% | 12,5% | | |
| Mobilità in deroga | -77,1% | -77,3% | -77,9% | -78,5% | -78,7% | -79,9% | -86,1% | -81,3% | -81,7% | -81,8% | -76,3% | -75,2% | | -77,7% | -79,4% | | |
| Disoccupazione ai lavoratori sospesi | -3,8% | 0,1% | -3,8% | -3,0% | -5,1% | 6,1% | -7,8% | 0,3% | -28,0% | -78,6% | -88,2% | -94,5% | | -2,5% | -19,5% | | |
| ASpI | 6,4% | 4,6% | 4,4% | 2,4% | -1,4% | -14,3% | -37,9% | -45,5% | -50,4% | -53,8% | -60,4% | -66,2% | | 4,5% | -26,3% | | |
| MINI ASpI | 5,8% | 1,0% | -0,9% | -0,9% | -7,4% | -34,4% | -62,8% | -75,6% | -86,5% | -92,2% | -94,3% | -94,5% | | 1,5% | -51,9% | | |
| Variazione % 2016/2015 | | | | | | | | | | | | | | | | | |
| Disoccupazione | 5,7% | 7,6% | 13,3% | 9,3% | 14,0% | 20,0% | 20,2% | 18,5% | 5,5% | 11,1% | 11,8% | 9,1% | | 8,9% | 11,3% | | |
| Mobilità (esclusa deroga) | -18,2% | -18,4% | -19,1% | -18,5% | -19,0% | -19,5% | -18,8% | -19,6% | -20,3% | -20,7% | -21,8% | -24,3% | | -18,5% | -19,8% | | |
| Mobilità in deroga | -52,0% | -51,8% | -51,1% | -50,5% | -50,2% | -44,0% | -20,1% | -23,6% | -14,3% | -17,0% | -19,5% | -24,2% | | -51,4% | -39,3% | | |
| Disoccupazione ai lavoratori sospesi | -100,0% | -100,0% | -100,0% | -100,0% | -100,0% | -100,0% | -100,0% | -100,0% | -100,0% | -100,0% | -100,0% | -100,0% | | -100,0% | -100,0% | | |
| ASpI | -74,5% | -80,3% | -85,0% | -87,5% | -88,6% | -89,3% | -89,8% | -90,4% | -90,9% | -90,6% | -91,3% | -91,3% | | -81,6% | -86,0% | | |
| MINI ASpI | -97,4% | -97,7% | -98,0% | -98,4% | -98,6% | -98,8% | -98,9% | -99,2% | -99,6% | -99,6% | -100,0% | -100,0% | | -97,8% | -98,2% | | |
| NASpI | | | | | 2059,8% | 420,8% | 145,1% | 106,9% | 81,5% | 68,0% | 47,1% | 36,8% | | | 93,9% | | |
| Variazione % 2017/2016 | | | | | | | | | | | | | | | | | |
| Disoccupazione | 7,4% | 4,8% | 3,6% | 6,7% | | | | | | | | | | 5,6% | 21,5% | | |
| Mobilità (esclusa deroga) | -27,0% | -29,6% | -31,9% | -33,8% | | | | | | | | | | -30,5% | -23,7% | | |
| Mobilità in deroga | -40,3% | -47,2% | -50,9% | -53,2% | | | | | | | | | | -47,8% | -44,4% | | |
| Disoccupazione ai lavoratori sospesi | | | | | | | | | | | | | | | | | |
| ASpI | -89,4% | -88,8% | -86,9% | -84,5% | | | | | | | | | | -87,9% | -77,2% | | |
| MINI ASpI | -100,0% | -100,0% | -100,0% | -100,0% | | | | | | | | | | -100,0% | -100,0% | | |
| NASpI | 32,3% | 28,2% | 25,5% | 23,0% | | | | | | | | | | 27,3% | 14,3% | | |

JNPS - Coordinamento Generale Statistico Attuariale

* Dettaglio mensile relativo all'anno di riferimento di quanti hanno beneficiato di almeno 1 gg al mese di indennità

** Soggetti che hanno presentato la domanda entro il mese di marzo dell'anno di riferimento per periodi di disoccupazione dell'anno precedente.

*** I dati sulla prestazione NASpI sono provvisori e stimati sulla base delle domande NASpI ancora in esame.

INPS - Coordinamento Generale Statistico attuariale

APPENDICE:

Aggiornamento del tasso di utilizzo del numero delle ore CIG autorizzate ("tiraggio")

CASSA INTEGRAZIONE GUADAGNI

1 - Tiraggio degli anni 2015, 2016 e 2017 (Gennaio-Giugno) - Confronti per tipologia d'intervento

| | CIG Ordinaria | CIG Straordinaria e in Deroga | Totale |
|---|---------------|-------------------------------|---------------|
| Anno 2015 | | | |
| Totale ore autorizzate nell'anno 2015 (c) | 183.779.575 | 499.015.569 | 682.795.144 |
| di cui ore utilizzate fino a Giugno 2017 (d) | 89.065.730 | 273.287.405 | 362.353.135 |
| Tiraggio anno 2015 (d)/(c) | 48,46% | 54,77% | 53,07% |
| Anno 2016 | | | |
| Totale ore autorizzate nell'anno 2016 (e) | 137.572.217 | 441.673.345 | 579.245.562 |
| di cui ore utilizzate fino a Giugno 2017 (f) | 59.848.644 | 188.198.809 | 248.047.453 |
| Tiraggio anno 2016 (f)/(e) | 43,50% | 42,61% | 42,82% |
| Anno 2017 (Gennaio-Giugno) | | | |
| Totale ore autorizzate nell'anno 2017 (Gennaio-Giugno) (e) | 57.116.098 | 134.252.657 | 191.368.755 |
| di cui ore utilizzate fino a Giugno 2017 (f) | 20.848.550 | 37.671.341 | 58.519.891 |
| Tiraggio anno 2017 (f)/(e) | 36,50% | 28,06% | 30,58% |

CASSA INTEGRAZIONE GUADAGNI

2 - Tiraggio del periodo Gennaio-Giugno degli anni 2015, 2016 e 2017 - Confronti omogenei per tipologia d'intervento

| | CIG Ordinaria | CIG Straordinaria e in Deroga | Totale |
|---|---------------|-------------------------------|---------------|
| Gennaio-Giugno 2015 | | | |
| Totale ore autorizzate nel periodo Gennaio-Giugno 2015 (a) | 115.502.188 | 253.721.228 | 369.223.416 |
| di cui ore utilizzate fino al mese stesso (b) | 48.826.992 | 108.720.547 | 157.547.539 |
| Tiraggio Giugno 2015 (b)/(a) | 42,27% | 42,85% | 42,67% |
| Gennaio-Giugno 2016 | | | |
| Totale ore autorizzate nel periodo Gennaio-Giugno 2016 (c) | 79.389.547 | 264.422.813 | 343.812.360 |
| di cui ore utilizzate fino al mese stesso (d) | 27.104.862 | 82.456.672 | 109.561.534 |
| Tiraggio Giugno 2016 (d)/(c) | 34,14% | 31,18% | 31,87% |
| Gennaio-Giugno 2017 | | | |
| Totale ore autorizzate nel periodo Gennaio-Giugno 2017 (e) | 57.116.098 | 134.252.657 | 191.368.755 |
| di cui ore utilizzate fino al mese stesso (f) | 20.848.550 | 37.671.341 | 58.519.891 |
| Tiraggio Giugno 2017 (f)/(e) | 36,50% | 28,06% | 30,58% |

CASSA INTEGRAZIONE GUADAGNI

3 - Tiraggio per regione - Confronti per tipologia d'intervento

Anno 2015

| | CIG Ordinaria | | | CIG Straordinaria e in Deroga* | | | Totale | | |
|----------------|--------------------|-------------------|------------|--------------------------------|--------------------|------------|--------------------|--------------------|------------|
| | Ore autorizzate | Ore utilizzate** | Tiraggio | Ore autorizzate | Ore utilizzate** | Tiraggio | Ore autorizzate | Ore utilizzate** | Tiraggio |
| PIEMONTE | 28.756.595 | 8.354.981 | 29% | 45.495.115 | 19.756.715 | 43% | 74.251.710 | 28.111.696 | 38% |
| VALLE D'AOSTA | 526.196 | 430.103 | 82% | 119.710 | 64.670 | 54% | 645.906 | 494.773 | 77% |
| LOMBARDIA | 55.613.120 | 17.731.980 | 32% | 88.438.104 | 34.406.431 | 39% | 144.051.224 | 52.138.411 | 36% |
| TRENTINO A. A. | 3.644.172 | 2.928.598 | 80% | 5.488.583 | 2.458.943 | 45% | 9.132.755 | 5.387.541 | 59% |
| VENETO | 14.508.658 | 9.602.472 | 66% | 36.843.656 | 20.632.963 | 56% | 51.352.314 | 30.235.435 | 59% |
| FRIULI V.G. | 4.037.274 | 2.632.170 | 65% | 15.751.763 | 8.123.148 | 52% | 19.789.037 | 10.755.318 | 54% |
| LIGURIA | 3.486.710 | 1.617.881 | 46% | 8.018.898 | 4.361.161 | 54% | 11.505.608 | 5.979.042 | 52% |
| EMILIA ROMAGNA | 9.112.293 | 7.427.028 | 82% | 30.830.144 | 18.647.464 | 60% | 39.942.437 | 26.074.492 | 65% |
| TOSCANA | 7.600.810 | 5.559.177 | 73% | 22.863.930 | 12.655.778 | 55% | 30.464.740 | 18.214.955 | 60% |
| UMBRIA | 3.803.921 | 2.316.840 | 61% | 5.059.224 | 3.226.751 | 64% | 8.863.145 | 5.543.591 | 63% |
| MARCHE | 8.824.965 | 3.773.629 | 43% | 12.349.500 | 8.969.022 | 73% | 21.174.465 | 12.742.651 | 60% |
| LAZIO | 11.409.022 | 5.872.298 | 51% | 41.105.073 | 26.923.758 | 65% | 52.514.095 | 32.796.056 | 62% |
| ABRUZZO | 3.791.032 | 2.419.367 | 64% | 15.390.896 | 6.623.318 | 43% | 19.181.928 | 9.042.685 | 47% |
| MOLISE | 1.496.826 | 717.881 | 48% | 1.759.841 | 1.316.983 | 75% | 3.256.667 | 2.034.864 | 62% |
| CAMPANIA | 8.218.555 | 6.160.549 | 75% | 19.529.046 | 14.211.897 | 73% | 27.747.601 | 20.372.446 | 73% |
| PUGLIA | 11.132.879 | 6.197.860 | 56% | 25.829.700 | 14.215.370 | 55% | 36.962.579 | 20.413.230 | 55% |
| BASILICATA | 1.389.746 | 1.147.747 | 83% | 8.534.703 | 7.290.307 | 85% | 9.924.449 | 8.438.054 | 85% |
| CALABRIA | 1.404.492 | 1.098.090 | 78% | 5.290.447 | 4.355.485 | 82% | 6.694.939 | 5.453.575 | 81% |
| SICILIA | 3.810.116 | 2.301.042 | 60% | 12.676.893 | 8.628.583 | 68% | 16.487.009 | 10.929.625 | 66% |
| SARDEGNA | 1.212.193 | 776.037 | 64% | 8.645.240 | 4.656.409 | 54% | 9.857.433 | 5.432.446 | 55% |
| ITALIA | 183.779.575 | 89.065.730 | 48% | 410.020.466 | 221.525.156 | 54% | 593.800.041 | 310.590.886 | 52% |

INPS - Coordinamento Generale Statistico Attuariale

*Sono escluse le ore autorizzate ed utilizzate di deroga finanziata dalle regioni, pertanto il totale nazionale non è uguale a quello della tavola 1.

**Si riferiscono alle ore autorizzate nell'anno 2015 e utilizzate fino a Giugno 2017

CASSA INTEGRAZIONE GUADAGNI

4 - Tiraggio per regione - Confronti per tipologia d'intervento

Anno 2016

| | CIG Ordinaria | | | CIG Straordinaria e in Deroga* | | | Totale | | |
|----------------|--------------------|-------------------|------------|--------------------------------|--------------------|------------|--------------------|--------------------|------------|
| | Ore autorizzate | Ore utilizzate** | Tiraggio | Ore autorizzate | Ore utilizzate** | Tiraggio | Ore autorizzate | Ore utilizzate** | Tiraggio |
| PIEMONTE | 18.310.539 | 6.399.022 | 35% | 58.474.783 | 20.745.319 | 35% | 76.785.322 | 27.144.341 | 35% |
| VALLE D'AOSTA | 817.453 | 415.892 | 51% | 200.211 | 78.398 | 39% | 1.017.664 | 494.290 | 49% |
| LOMBARDIA | 32.653.467 | 11.336.052 | 35% | 66.599.115 | 20.549.668 | 31% | 99.252.582 | 31.885.720 | 32% |
| TRENTINO A. A. | 3.453.941 | 2.573.434 | 75% | 2.402.158 | 920.491 | 38% | 5.856.099 | 3.493.925 | 60% |
| VENETO | 17.086.047 | 7.693.126 | 45% | 32.260.739 | 11.495.810 | 36% | 49.346.786 | 19.188.936 | 39% |
| FRIULI V.G. | 3.952.514 | 1.922.958 | 49% | 12.743.608 | 4.194.390 | 33% | 16.696.122 | 6.117.348 | 37% |
| LIGURIA | 1.852.386 | 845.189 | 46% | 8.639.603 | 3.800.824 | 44% | 10.491.989 | 4.646.013 | 44% |
| EMILIA ROMAGNA | 13.824.661 | 5.524.892 | 40% | 37.185.459 | 14.535.281 | 39% | 51.010.120 | 20.060.173 | 39% |
| TOSCANA | 6.118.326 | 3.344.796 | 55% | 24.729.898 | 10.424.420 | 42% | 30.848.224 | 13.769.216 | 45% |
| UMBRIA | 3.358.345 | 1.609.777 | 48% | 6.229.524 | 2.934.707 | 47% | 9.587.869 | 4.544.484 | 47% |
| MARCHE | 8.520.665 | 3.049.940 | 36% | 18.371.856 | 6.709.106 | 37% | 26.892.521 | 9.759.046 | 36% |
| LAZIO | 5.920.620 | 2.858.011 | 48% | 43.320.739 | 21.992.478 | 51% | 49.241.359 | 24.850.489 | 50% |
| ABRUZZO | 3.255.046 | 1.940.960 | 60% | 7.529.614 | 2.973.695 | 39% | 10.784.660 | 4.914.655 | 46% |
| MOLISE | 462.052 | 274.929 | 60% | 1.560.572 | 906.981 | 58% | 2.022.624 | 1.181.910 | 58% |
| CAMPANIA | 5.205.743 | 3.545.180 | 68% | 26.292.199 | 15.859.091 | 60% | 31.497.942 | 19.404.271 | 62% |
| PUGLIA | 7.069.134 | 3.294.145 | 47% | 20.706.796 | 8.134.074 | 39% | 27.775.930 | 11.428.219 | 41% |
| BASILICATA | 782.635 | 512.442 | 65% | 2.322.667 | 1.270.994 | 55% | 3.105.302 | 1.783.436 | 57% |
| CALABRIA | 824.321 | 637.638 | 77% | 5.831.938 | 3.488.316 | 60% | 6.656.259 | 4.125.954 | 62% |
| SICILIA | 3.161.398 | 1.599.581 | 51% | 11.626.691 | 7.530.715 | 65% | 14.788.089 | 9.130.296 | 62% |
| SARDEGNA | 942.924 | 470.680 | 50% | 4.483.237 | 2.112.941 | 47% | 5.426.161 | 2.583.621 | 48% |
| ITALIA | 137.572.217 | 59.848.644 | 44% | 391.511.407 | 160.657.699 | 41% | 529.083.624 | 220.506.343 | 42% |

INPS - Coordinamento Generale Statistico Attuariale

*Sono escluse le ore autorizzate ed utilizzate di deroga finanziata dalle regioni, pertanto il totale nazionale non è uguale a quello della tavola 1.

**Si riferiscono alle ore autorizzate nell'anno 2016 e utilizzate fino a Giugno 2017

CASSA INTEGRAZIONE GUADAGNI

5 - Tiraggio per regione - Confronti per tipologia d'intervento

Anno 2017 I° semestre

| | CIG Ordinaria | | | CIG Straordinaria e in Deroga* | | | Totale | | |
|----------------|-------------------|-------------------|------------|--------------------------------|-------------------|------------|--------------------|-------------------|------------|
| | Ore autorizzate | Ore utilizzate** | Tiraggio | Ore autorizzate | Ore utilizzate** | Tiraggio | Ore autorizzate | Ore utilizzate** | Tiraggio |
| PIEMONTE | 7.308.640 | 2.248.813 | 31% | 13.858.066 | 3.260.659 | 24% | 21.166.706 | 5.509.472 | 26% |
| VALLE D'AOSTA | 217.921 | 163.087 | 75% | 6.199 | 4.799 | 77% | 224.120 | 167.886 | 75% |
| LOMBARDIA | 11.832.821 | 3.492.317 | 30% | 12.869.693 | 2.071.537 | 16% | 24.702.514 | 5.563.854 | 23% |
| TRENTINO A. A. | 1.935.456 | 1.197.661 | 62% | 935.390 | 164.074 | 18% | 2.870.846 | 1.361.735 | 47% |
| VENETO | 6.244.999 | 2.379.384 | 38% | 11.258.670 | 1.938.784 | 17% | 17.503.669 | 4.318.168 | 25% |
| FRIULI V.G. | 1.438.241 | 532.322 | 37% | 2.417.119 | 552.453 | 23% | 3.855.360 | 1.084.775 | 28% |
| LIGURIA | 871.156 | 341.734 | 39% | 4.187.026 | 803.732 | 19% | 5.058.182 | 1.145.466 | 23% |
| EMILIA ROMAGNA | 5.269.588 | 1.723.497 | 33% | 11.424.616 | 2.343.138 | 21% | 16.694.204 | 4.066.635 | 24% |
| TOSCANA | 2.702.496 | 1.241.141 | 46% | 8.411.441 | 3.623.868 | 43% | 11.113.937 | 4.865.009 | 44% |
| UMBRIA | 1.332.320 | 531.823 | 40% | 2.904.613 | 832.095 | 29% | 4.236.933 | 1.363.918 | 32% |
| MARCHE | 3.304.086 | 1.123.236 | 34% | 5.053.847 | 799.335 | 16% | 8.357.933 | 1.922.571 | 23% |
| LAZIO | 3.384.407 | 1.095.978 | 32% | 9.223.249 | 2.711.215 | 29% | 12.607.656 | 3.807.193 | 30% |
| ABRUZZO | 1.768.349 | 853.871 | 48% | 3.068.216 | 566.373 | 18% | 4.836.565 | 1.420.244 | 29% |
| MOLISE | 200.649 | 94.356 | 47% | 806.085 | 404.347 | 50% | 1.006.734 | 498.703 | 50% |
| CAMPANIA | 2.623.343 | 1.125.362 | 43% | 9.064.793 | 4.178.083 | 46% | 11.688.136 | 5.303.445 | 45% |
| PUGLIA | 3.670.919 | 1.380.639 | 38% | 21.033.208 | 3.315.975 | 16% | 24.704.127 | 4.696.614 | 19% |
| BASILICATA | 643.131 | 436.683 | 68% | 1.039.475 | 248.984 | 24% | 1.682.606 | 685.667 | 41% |
| CALABRIA | 555.798 | 302.513 | 54% | 2.098.194 | 1.258.149 | 60% | 2.653.992 | 1.560.662 | 59% |
| SICILIA | 1.421.950 | 462.868 | 33% | 4.181.064 | 3.413.315 | 82% | 5.603.014 | 3.876.183 | 69% |
| SARDEGNA | 389.828 | 121.265 | 31% | 786.894 | 206.264 | 26% | 1.176.722 | 327.529 | 28% |
| ITALIA | 57.116.098 | 20.848.550 | 37% | 124.627.858 | 32.697.179 | 26% | 181.743.956 | 53.545.729 | 29% |

INPS - Coordinamento Generale Statistico Attuariale

*Sono escluse le ore autorizzate ed utilizzate di deroga finanziata dalle regioni, pertanto il totale nazionale non è uguale a quello della tavola 1.

**Si riferiscono alle ore autorizzate nel periodo Gennaio-Giugno 2017 e utilizzate fino a Giugno 2017